



Distruggidocumenti
Paper Shredders

KOBRA 240 HS-6 E/S ***Cod.99.756ES***

KOBRA 260 HS-6 E/S ***Cod.99.546ES***

KOBRA 300 HS-6 E/S ***Cod.99.660ES***

KOBRA 260 HS2-6 E/S ***Cod.99.116ES***

KOBRA 400 HS-6 E/S ***Cod.99.588ES***

SPARE PART LIST

MODEL: KOBRA 240HS-6 E/S **ARTICLE NUMBER:** 57.088 COMMON PARTS
REF. DRAW: 240-01 240-03 240-04 240-05

POS. ITEM	CODICE PART NUMBER	DESCRIZIONE	DESIGNATION	QUANTITA' QUANTITY N.
003	01.013	STAND	STAND	N. 1
006	01.027	CESTINO	BIN	N. 1
009	51.045	VOLANTINO	HAND WHEEL	N. 4
012	51.046	TAPPO	CAP	N. 2
015	51.015	TAPPO GRIGIO	GREY CAP	N. 4
018	53.311	VITE M4x20 "INOX"	INOX SCREW M4x20	N. 1
021	53.142/1	ROND.DENTATA PER M4 "INOX"	INOX TOOTHED WASHER M4	N. 1
024	53.731	DADO CIECO M4 "INOX"	INOX EXAGON NUT M4	N. 1
027	51.125	MAGNETE	MAGNET	N. 1
033	53.603	PASSACAVO	BUSHING	N. 1
036	25.006	SENSORE	MAGNETIC SENSOR	N. 1
039	51.036	FERMATUBO	CLIP	N. 1
042	26.003	SPIA STAND BY	STAND BY SIGNAL	N. 1
045	26.004	SPIA CESTINO ESTRATTO	BIN OUT SIGNAL	N. 1
048	23.001	INTERRUTTORE	SWITCH	N. 1
051	27.009	DIODO EMETTITORE	EMITTER DIODE	N. 1
054	27.014	DIODO RICEVITORE	RECEIVER DIODE	N. 1
057	27.008	PORTADIODO	SENSOR HOLDER	N. 2
060	37.160	TARGHETTA	MACHINE LABEL	N. 1
063	51.037	MOLLETTA	SPRING	N. 4
066	02.039	CARTER	BOTTOM COVER	N. 1
067	02.090	COPERCHIO	PLASTIC COVER	N. 1
069	28.010	MANIGLIA	HANDLE	N. 1
072	53.300	VITE COPERCHIO	PLASTIC COVER SCREW	N. 7
075	53.301	VITE M4x10	SCREW M4x10	N. 4
078	53.332	VITE M5x12	SCREW M5x12	N. 4
081	53.331	VITE M4x10	SCREW M4x10	N. 2
084	53.802	RIVETTO	BLIND RIVET	N. 1
087	53.182	RONDELLA PER VITE M4	WASHER M4	N. 1
090	53.142	ROND.DENTATA PER M4	TOOTHED WASHER M4	N. 6
093	53.143	ROND.DENTATA PER M5	TOOTHED WASHER M5	N. 16
096	30.016	POLISTIROLO	STYROFOAM	N. 1
099	29.021	SCATOLA CARTONE	CARTON BOX	N. 1
100	51.090	CONTENITORE OLIO (125 cc.)	SHREDDER OIL (125 cc.)	N. 1
102	60.009	LIBRETTO ISTRUZIONI	OPERATING INSTRUCTIONS	N. 1
105	60.004	DICHIARAZIONE "CE"	"CE" DECLARATION	N. 1
108	60.001	GARANZIA	WARRANTY CARD	N. 1
110	51.061	SACCHETTO TESTATA	BAG	N. 1
301	05.006	LAMA	BLADE	N. 294
302	06.005	PETTINE	STRIPPER	N. 50
304	06.006	PETTINE	STRIPPER	N. 294
310	08.049	DISTANZIALE	ROD	N. 1
313	08.051	DISTANZIALE	ROD	N. 4
316	10.010	INGRANAGGIO TRASCINAMENTO	GEAR	N. 2
319	11.030	CORONA (Z 34)	CHAIN WHEEL (Z 34)	N. 1
322	XXXX	PIGNONE (Z 9) (VEDI REVISIONE B-C)	CHAIN WHELL (Z 9) (SEE REVISION B-C)	N. 1
325	13.013	CATENA (38)	CHAIN (38)	N. 1
328	14.023	PIASTRA DISTANZIALE	ROD PLATE	N. 2
331	14.059	PIASTRA SX	LEFT PLATE	N. 1
334	14.060	PIASTRA DX	RIGHT PLATE	N. 1
337	16.030	PARATIA	ROD PLATE	N. 1
340	16.032	PARATIA POSTERIORE	BACK PLATE	N. 1
343	17.021	ALBERO CONDUTTORE	SHAFT	N. 1

346	17.022	ALBERO CONDOTTO	SHAFT	N. 1
349	18.030	PORTACUSCINETTO	BEARING HOLDER	N. 2
352	19.014	CUSCINETTO	BEARING	N. 4
358	27.010	PIEDINI SUPPORTO SCHEDA	PCB HOLDER	N. 4
361	XXXX	SCHEDA ELETTRONICA (VEDI REVISIONE A)	PC BOARD (SEE REVISION A)	N. 1
364	36.004	ANELLO	RING	N. 294
367	53.134	RONDELLA PER VITE M5	WASHER M5	N. 8
370	53.200	SEEGER DIAM.10	LOCKING RING	N. 1
373	53.202	SEEGER DIAM.15	LOCKING RING	N. 4
376	53.208	SEEGER DIAM.29	LOCKING RING	N. 4
379	53.335	VITE M5x20	SCREW M5x20	N. 12
382	53.411	CHIAVETTA 4x4x14	KEY 4x4x14	N. 1
385	53.415	CHIAVETTA 5x5x16	KEY 5x5x16	N. 3
391	53.801	RIVETTO	BLIND RIVET	N. 8
394	53.329	VITE AUTOFILETTANTE	SCREW	N. 2
397	53.144	ROND.DENTATA PER M6	TOOTHED WASHER M6	N. 2
398	42.004	BLOCCHETTO PIASTRA	PAPER BLOCHS	N. 2
400	53.704	DADO M6	EXAGON NUT M6	N. 4
405	37.306	ETICHETTA	LABEL	N. 1
500	53.804	RIVETTO ACCIAIO 4,9x9	STEEL BLIND RIVET 4,9x9	N. 8
502	53.982	RIVETTO ESAGONALE M5	EXAGON BLIND NUT M5	N. 8
510A	02.050A	DIFFUSORE LUMINOSO SX	RIGHT LIGHT OPTICAL INDICATOR	N. 1
510B	02.050B	DIFFUSORE LUMINOSO DX	LEFT LIGHT OPTICAL INDICATOR	N. 1
511	37.309	ETICHETTA ENERGY SMART	ENERGY SMART LABEL	N. 1
512	25.025	SUPPORTO LED	SENSOR HOLDER	N. 2
513	24.235	LED BLUE	LED LIGHT	N. 2

SPARE PART LIST

MODEL: KOBRA 240 HS-6 **ARTICLE NUMBER:**57.258 E/S 230V-50Hz. SUPPLY (EUROPE)
E/S
REF. DRAW: 240-03

POS. CODICE	DESCRIZIONE	DESIGNATION	QUANTITA'
ITEM PART	UNITS WITH SERIAL NUMBER UP TO 1028/1006		QUANTITY
	NUMBER		
307 07.040	MOTORIDUTTORE	GEAR MOTOR	N.1
355 22.003	CONDENSATORE 8 mF	CAPACITOR 8 mF	N. 1
030 24.001	CAVO 230V	POWER CORD 230V	N. 1
	PART		
ITEM REV C	FROM SERIAL NUMBER 1029/1006		QUANTITY
	NUMBER		
307 07.035	MOTORIDUTTORE	GEAR MOTOR	N.1

SPARE PART LIST

MODEL: KOBRA 240 HS-6 **ARTICLE NUMBER:**57.367 E/S 115V-60Hz
E/S SUPPLY (USA/CANADA/ARABIA)
REF. DRAW: 240-03

POS. CODICE	DESCRIZIONE	DESIGNATION	QUANTITA'
ITEM PART	UNITS WITH SERIAL NUMBER UP TO 1076/0906		QUANTITY
	NUMBER		
307 07.041	MOTORIDUTTORE	GEAR MOTOR	N.1
355 22.005	CONDENSATORE 30 mF	CAPACITOR 30 mF	N. 1
030 24.006	CAVO 115V	POWER CORD 115V	N. 1
	PART		
ITEM REV C	FROM SERIAL NUMBER 1077/0906		QUANTITY
	NUMBER		
307 07.036	MOTORIDUTTORE	GEAR MOTOR	N. 1

SPARE PART LIST

MODEL: KOBRA 240 HS-6 E/S **ARTICLE NUMBER:**57.767 E/S 110V-60 Hz.
SUPPLY (TAIWAN / BRASILE)
REF. DRAW: 240-03

POS. CODICE	DESCRIZIONE	DESIGNATION	QUANTITA'
ITEM PART	UNITS WITH SERIAL NUMBER UP TO 1000/0706		QUANTITY
	NUMBER		
307 07.041	MOTORIDUTTORE	GEAR MOTOR	N. 1
355 22.002	CONDENSATORE 35 mF	CAPACITOR 35 mF	N. 1
030 24.006	CAVO 115V	POWER CORD 115V	N. 1
	PART		
ITEM REV C	FROM SERIAL NUMBER 1000/0706		QUANTITY
	NUMBER		
307 07.036	MOTORIDUTTORE	GEAR MOTOR	N. 1

SPARE PART LIST

MODEL: KOBRA 240 HS-6 E/S **ARTICLE NUMBER:**57.460 E/S 100V-50/60Hz. SUPPLY (JAPAN)
REF. DRAW: 240-03

POS. CODICE	DESCRIZIONE	DESIGNATION	QUANTITA'	
ITEM	PART	UNITS WITH SERIAL NUMBER UP TO 1000/0706	QUANTITY	
	NUMBER			
307	07.041	MOTORIDUTTORE	GEAR MOTOR	N.1
355	22.002	CONDENSATORE 35 mF	CAPACITOR 35 mF	N. 1
030	24.010	CAVO	POWER CORD	N. 1
	PART			
ITEM	REV C	FROM SERIAL NUMBER 1000/0706		QUANTITY
	NUMBER			
307	07.036	MOTORIDUTTORE	GEAR MOTOR	N. 1

SPARE PART LIST

MODEL: KOBRA 240 HS-6 E/S **ARTICLE NUMBER:**57.558 E/S 230V-50 Hz. SUPPLY (ISRAEL)
REF. DRAW: 240-03

POS. CODICE	DESCRIZIONE	DESIGNATION	QUANTITA'	
ITEM	PART	UNITS WITH SERIAL NUMBER UP TO 1028/1006	QUANTITY	
	NUMBER			
307	07.040	MOTORIDUTTORE	GEAR MOTOR	N.1
355	22.003	CONDENSATORE 8 mF	CAPACITOR 8 mF	N. 1
030	24.052	SPINA+CAVO EL.PICCOLO-ISRAELE	POWER CORD WITH PLUG	N. 1
	PART			
ITEM	REV C	FROM SERIAL NUMBER 1029/1006		QUANTITY
	NUMBER			
307	07.035	MOTORIDUTTORE	GEAR MOTOR	N.1

SPARE PART LIST

MODEL: KOBRA 240 HS-6 E/S **ARTICLE NUMBER:**57.621 E/S 230V-50 Hz.
 SUPPLY (H.K./ BAHRAIN)

REF. DRAW: 240-03

POS. CODICE	DESCRIZIONE	DESIGNATION	QUANTITA'	
ITEM	PART	UNITS WITH SERIAL NUMBER UP TO 1028/1006	QUANTITY	
	NUMBER			
307	07.040	MOTORIDUTTORE	GEAR MOTOR	N.1
355	22.003	CONDENSATORE 8 mF	CAPACITOR 8 mF	N. 1
030	24.055	SPINA+CAVO EL.PICCOLO.	POWER CORD WITH PLUG	N. 1
	PART			
ITEM	REV C	FROM SERIAL NUMBER 1029/1006		QUANTITY
	NUMBER			
307	07.035	MOTORIDUTTORE	GEAR MOTOR	N.1

SPARE PART LIST

MODEL: KOBRA 240 HS-6 E/S **ARTICLE NUMBER:**57.699 E/S 240V-50 Hz.
SUPPLY (U.K / MALESIA)

REF. DRAW: 240-03

POS. CODICE	DESCRIZIONE	DESIGNATION	QUANTITA'
ITEM PART	UNITS WITH SERIAL NUMBER UP TO 1028/1006		QUANTITY
	NUMBER		
307 07.040	MOTORIDUTTORE	GEAR MOTOR	N.1
355 22.007	CONDENSATORE 4 mF	CAPACITOR 4 mF	N. 1
030 24.055	SPINA+CAVO EL.PICCOLO	POWER CORD WITH PLUG	N. 1
	PART		
ITEM REV C	FROM SERIAL NUMBER 1029/1006		QUANTITY
	NUMBER		
307 07.035	MOTORIDUTTORE	GEAR MOTOR	N.1

SPARE PART LIST

MODEL: KOBRA 240 HS-6 E/S **ARTICLE NUMBER:**57.167 E/S 240V-50 Hz.
SUPPLY (AUSTRALIA)

REF. DRAW: 240-03

POS. CODICE	DESCRIZIONE	DESIGNATION	QUANTITA'
ITEM PART	UNITS WITH SERIAL NUMBER UP TO 1028/1006		QUANTITY
	NUMBER		
307 07.040	MOTORIDUTTORE	GEAR MOTOR	N.1
355 22.007	CONDENSATORE 8 mF	CAPACITOR 8 mF	N. 1
030 24.009	SPINA+CAVO EL.PICCOLO	POWER CORD WITH PLUG	N. 1
	PART		
ITEM REV C	FROM SERIAL NUMBER 1029/1006		QUANTITY
	NUMBER		
307 07.035	MOTORIDUTTORE	GEAR MOTOR	N.1

REVISIONE “ - ” / REVISION “ - ”

MODEL: KOBRA 240-HS-6
REF. DRAWING: 240-11
EFFECTIVE PRODUCTION: DATE: 21/04/06
UNITS WITH SERIAL Serial number 230V : 1014/0506
NUMBER UP TO: Serial number 115V : 1058

SPARE PART LIST

POS. ITEM	CODICE PART NUMBER	DESCRIZIONE	DESIGNATION	QUANTITA' QUANTITY
361	27.090	SCHEDA ELETTRONICA	PC BOARD	1

REVISIONE " A " / REVISION " A "

MODEL: KOBRA 240-HS-6
REF. DRAWING: 240-11
EFFECTIVE PRODUCTION: DATE: 21/04/06
SERIAL NUMBER BREAK: Serial number 230V : 1015/0506
SERIAL NUMBER BREAK: Serial number 115V : 1059
REASON OF CHANGE: LA NUOVA SCHEDA ELETTRONICA CONSENTE DI EFFETTUARE LA RETROMARCIA SENZA IMPEGNARE LE FOTOCELLULE.

INTERCHANGEABILITY: NEW PC BOARD ALLOWS REVERSE OPERATION EVEN IF PAPER IS NOT BETWEEN THE EYES.
(* [A/A])

SPARE PART LIST

POS. ITEM	CODICE PART NUMBER	DESCRIZIONE	DESIGNATION	QUANTITA' QUANTITY
361	27.089	SCHEDA ELETTRONICA	PC BOARD	1

(* INTERCHANGEABILITY

- [A/A] Old and new parts are mutually interchangeable.
Il vecchio e il nuovo componente sono intercambiabili tra loro.
- [A/B] Old parts can be used in new machine, but new part can't be used in old machine.
Il vecchio componente può essere usato con le nuove macchine, ma il nuovo componente non può essere usato nelle vecchie macchine.
- [B/A] Old part can't be used in new machine, but new part can be used in old machine.
Il vecchio componente non può essere usato nelle nuove macchine, ma il nuovo componente può essere usato nelle vecchie macchine.
- [B/B] Old and new parts are not mutually interchangeable.
Il vecchio e il nuovo componente non sono intercambiabili tra loro.

REVISIONE " B" / REVISION " B"

MODEL: KOBRA 240-HS-6
REF. DRAWING: 240-11
EFFECTIVE PRODUCTION: DATE: 21/04/06
UNITS WITH SERIAL Serial number 230V : 1028/1006
NUMBER UP TO: Serial number 115V : 1076/0906
Serial number 110V : 1000
Serial number 100V : 1000

SPARE PART LIST

POS. ITEM	CODICE PART NUMBER	DESCRIZIONE	DESIGNATION	QUANTITA' QUANTITY
322	12.005	PIGNONE Z9	CHAIN WHEEL	1

REVISIONE " C " / REVISION " C "

MODEL: KOBRA 240-HS-6
REF. DRAWING: 240-11
EFFECTIVE PRODUCTION: DATE: 21/04/06
FROM SERIAL NUMBER: Serial number 230V : 1029/1006
Serial number 115V : 1077/0906
Serial number 110V : 1000
Serial number 100V : 1000
REASON OF CHANGE: PER AUMENTARE LA CAPACITA' DI TAGLIO.
INCREASE SHREDDING CAPACITY.
INTERCHANGEABILITY: (*) [B/B]

SPARE PART LIST

POS. ITEM	CODICE PART NUMBER	DESCRIZIONE	DESIGNATION	QUANTITA' QUANTITY
322	12.003	PIGNONE Z8	CHAIN WHEEL	1

(*) INTERCHANGEABILITY

[A/A] Old and new parts are mutually interchangeable.

Il vecchio e il nuovo componente sono intercambiabili tra loro.

[A/B] Old parts can be used in new machine, but new part can't be used in old machine.

Il vecchio componente può essere usato con le nuove macchine, ma il nuovo componente non può essere usato nelle vecchie macchine.

[B/A] Old part can't be used in new machine, but new part can be used in old machine.

Il vecchio componente non può essere usato nelle nuove macchine, ma il nuovo componente può essere usato nelle vecchie macchine.

[B/B] Old and new parts are not mutually interchangeable.

Il vecchio e il nuovo componente non sono intercambiabili tra loro.

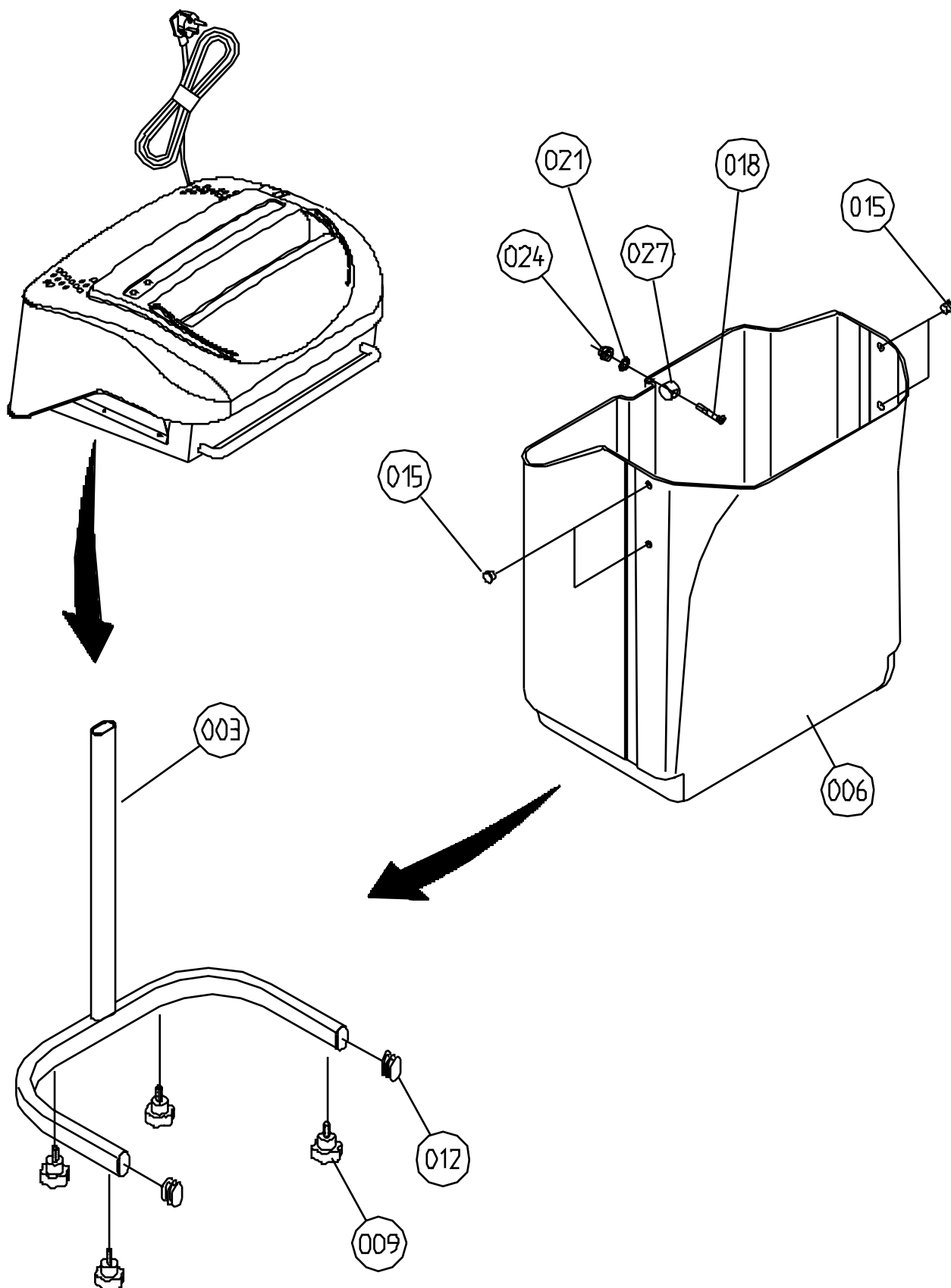

DISEGNO/DRAWING KOBRA 240-HS6 E/S-1

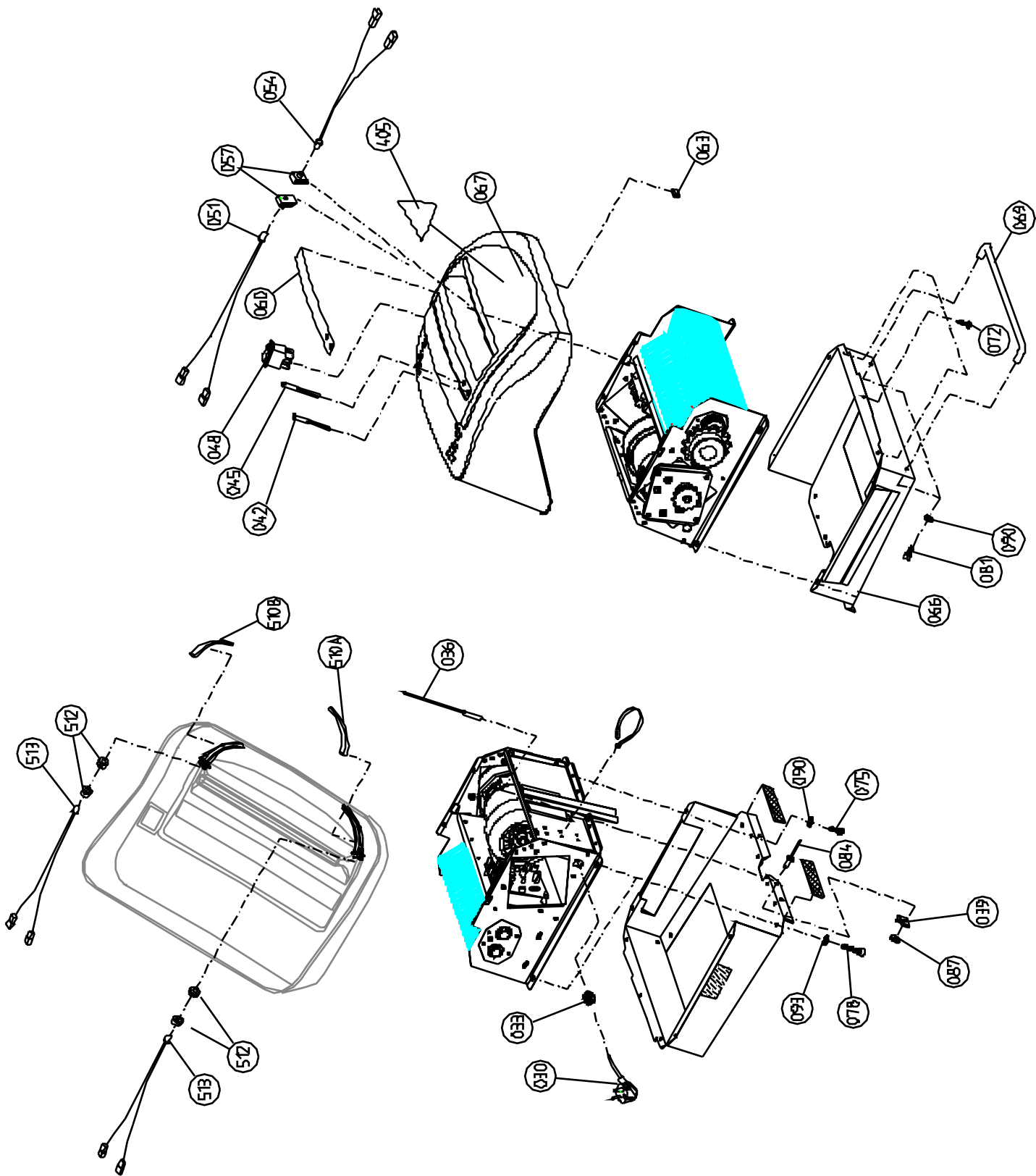

DISEGNO/DRAWING KOBRA 240-HS6 E/S-2

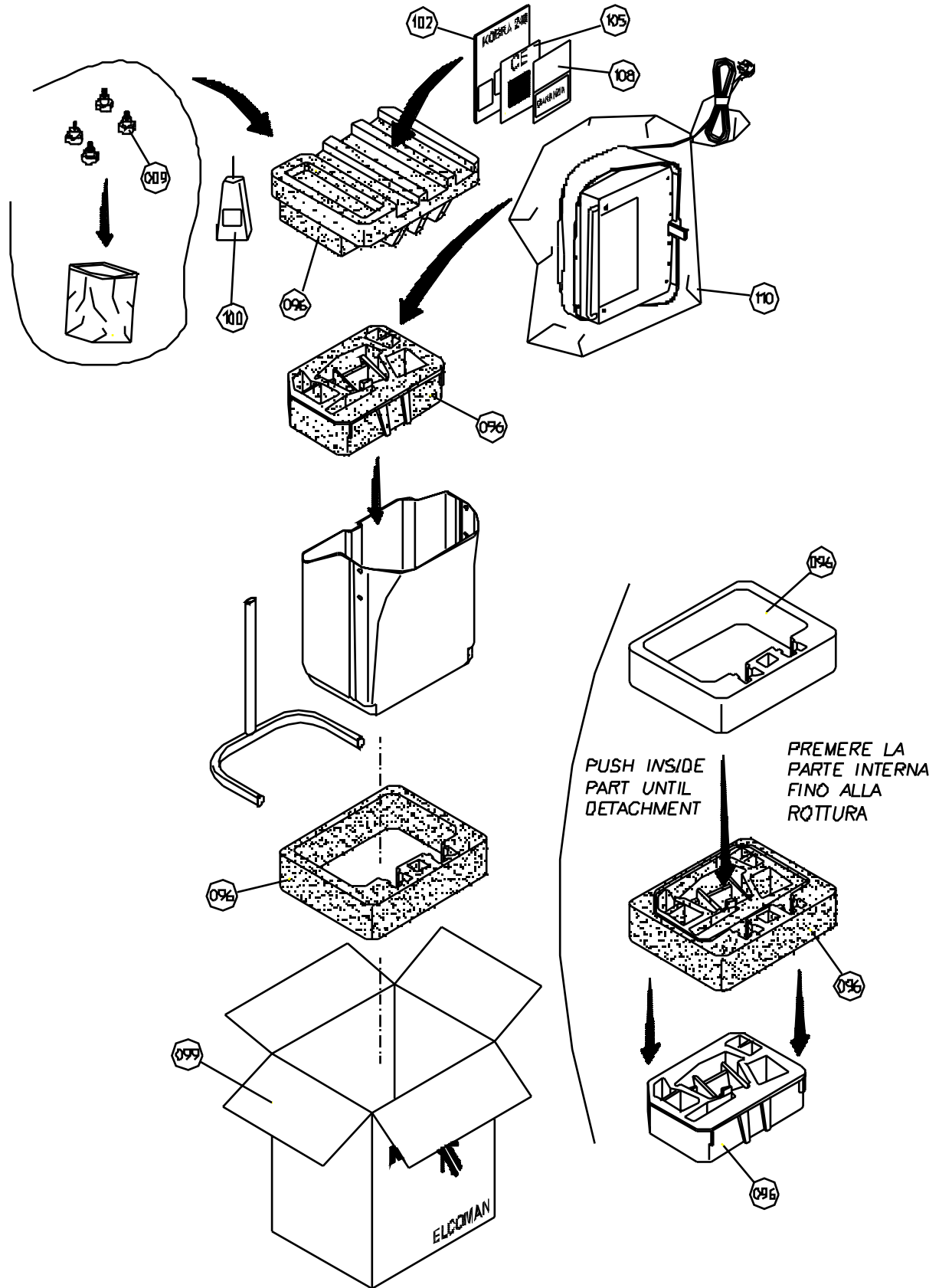

DISEGNO/DRAWING KOBRA 240-HS6 E/S-4

LINEA DI ALIMENTAZIONE (230V/50Hz)
 LINEA DI ALIMENTAZIONE (115V/60Hz)

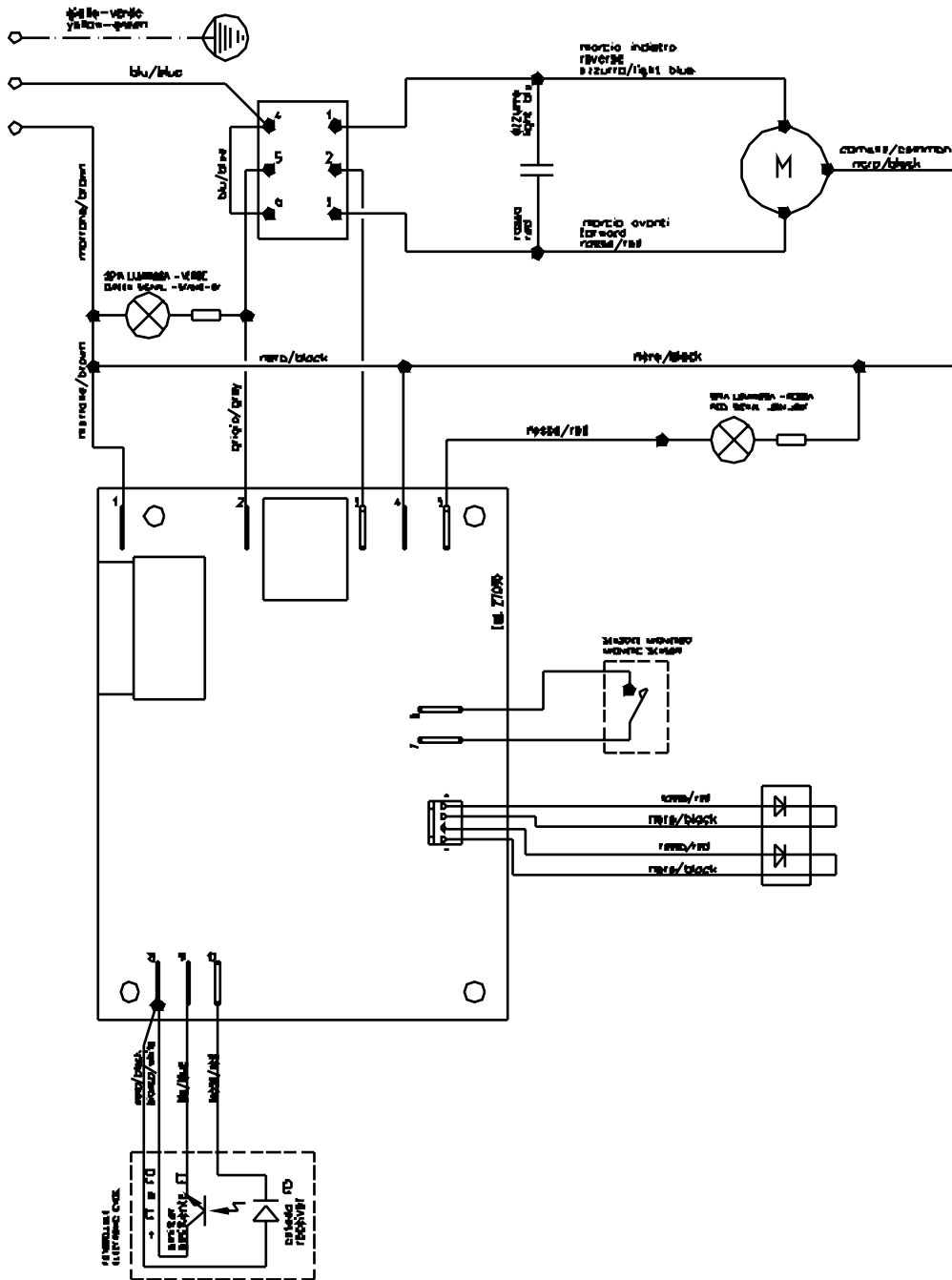

SCHEMA ELETTRICO KOBRA 240

230V-50Hz

- Cavi circuito di potenza: sez. 0,75 o 1,5 mm².
- Wire for primary circuit: section 0.75 or 1.5 mm².
- Cavi circuiti di comando e fotocellule: sez. 0,35 mm².
- Wire for secondary circuit (push buttons and electronic eyes): section 0.35 mm².

115V-60Hz

- Cavi circuito di potenza: 16 or 18 AWG.
- Wire for primary circuit: 16 or 18 AWG.
- Cavi circuiti di comando e fotocellule: 22 AWG.
- Wire for secondary circuit (push buttons and electronic eyes): 22 AWG.

DISEGNO/DRAWING KOBRA 240-HS6 E/S-5

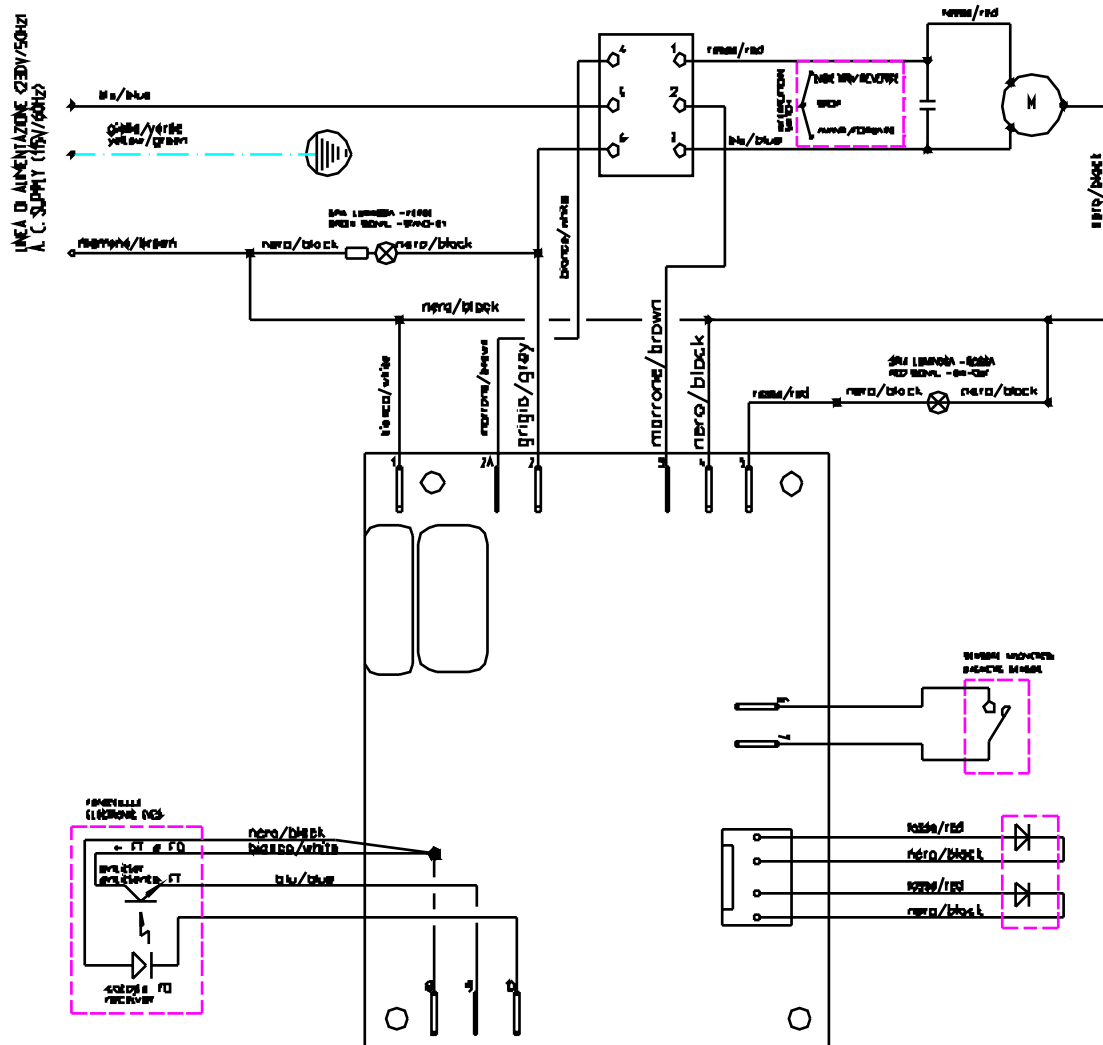

230V-50Hz

- Cavi circuito di potenza; sez. 0,75 o 1,5 mmq.
- Wire for primary circuit: section 0,75 or 1,5 mmq.
- Cavi circuiti di comando e fotocellule; sez. 0,35 mmq.
- Wire for secondary circuit (push buttons and electronic eyes): section 0,35 mmq.

115V-60Hz

- Cavi circuito di potenza; 16 o 18 AWG.
- Wire for primary circuit: 16 or 18 AWG.
- Cavi circuiti di comando e fotocellule; 22 AWG.
- Wire for secondary circuit (push buttons and electronic eyes): 22 AWG.

DISEGNO/DRAWING KOBRA 240-HS6 E/S-5-REVISIONE A / REVISION A

SPARE PART LIST**MODEL:** KOBRA 260 HS-6 **ARTICLE NUMBER:** COMMON PARTS 57.076
E/S**REF. DRAW:** 260HS6-1 / 260HS6-2 / 260HS6-3 / 260HS6-3 / 260HS6-4 / 260HS6-5 / 260HS6-6 / 260HS6-7

POS. ITEM	CODICE PART NUMBER	DESCRIZIONE	DESIGNATION	QUANTITA' QUANTITY
001	01.049	MOBILE	CABINET	N. 1
002	51.038	MAGNETE	MAGNET	N. 1
003	51.035	CLIP	CLIP	N. 1
004	51.034	CALAMITA	DOOR MAGNET	N. 1
005	32.003	RUOTA	CASTER	N. 4
006	02.092	COPERCHIO	PLASTIC COVER	N. 1
007	02.022	BASE	BOTTOM COVER	N. 1
008	02.027	RETE	METAL VENT	N. 1
009	05.006	LAMA	BLADE	N. 350
010	06.005	PETTINE	STRIPPER	N. 50
012	08.023	PARATIA	ROD PLATE	N. 1
013	08.024	DISTANZIALE	ROD	N. 4
014	08.025	PERNO PARATIA	FLAP HOLDER	N. 1
015	10.010	INGRANAGGIO	GEAR	N. 2
016	11.030	CORONA Z34	CHAIN WHEEL Z34	N. 1
017	XXXX	PIGNONE Z9 (VEDI REVISIONE A)	CHAIN WHEEL Z9 (SEE REVISION A)	N. 1
018	13.006	CATENA 43	CHAIN 43	N. 1
019	14.024	PIASTRA DX.	RIGHT PLATE	N. 1
020	14.025	PIASTRA SX.	LEFT PLATE	N. 1
021	16.006	PARATIA SACCO	BAG FULL FLAP	N. 1
022	16.009	PARATIA	ROD PLATE	N. 1
023	17.015	ALBERO DX.	LEFT SHAFT	N. 1
024	17.016	ALBERO SX.	RIGHT SHAFT	N. 1
025	18.010	PORTACUSCIN.	BEARING HOLDER	N. 2
026	19.004	CUSCINETTO	BEARING 6002	N. 4
028	23.011	INTERRUTTORE	ON/OFF SWITCH	N. 1
029	23.013	PULSANTIERA	SWITCH PANEL	N. 1
031	25.015	MICROINTERR.	MICROSWITCH	N. 1
032	24.211	SENSORE	MAGNETIC SENSOR	N. 1
033	26.003	SPIA STAND BY	STAND BY SIGNAL	N. 1
034	26.004	SPIA S/PORTA	DOOR BAG SIGN	N. 1
035	27.008	PORTADIODI	SENSOR HOLDER	N. 4
036	24.255	FOTOCELLULE	ELECTRONIC EYES	N. 1
037	27.010	SUPP. SCHEDA	PCB HOLDER	N. 4
039	27.100	SCHEDA ELETTRONICA	PC BOARD	N. 1
040	28.001	PORTASACCO	BAG HOLDER	N. 1
041	35.002	MOLLA	SPRING	N. 1
042	36.004	ANELLO	RING	N. 350
043	37.017	TARGA PULSANTE	SWITCH LABEL	N. 1
044	37.165	TARGA MODELLO	MACHINE LABEL	N. 1
045	51.016	TAPPO	CAP	N. 1
046	51.018	TAPPO	CAP	N. 8
047	51.037	MOLLA	SPRING	N. 4
048	53.104	ROND.STARLOCK	STARLOCK 4 mm	N. 7
049	53.200	SEEGER 10 mm	LOCKING RING 10mm	N. 1
050	53.202	SEEGER 15 mm	LOCKING RING 15mm	N. 4
051	53.204	SEEGER 5 mm	LOCKING RING 5mm	N. 2
052	53.320	VITE	SCREW 4,2x25	N. 6
053	10.011	INGRANAG. DI TRASCINAMENTO	GEAR	N. 2

SPARE PART LIST**MODEL:** KOBRA 260 HS-6 **ARTICLE NUMBER:** COMMON PARTS 57.076
E/S**REF. DRAW:** 260HS6-1 / 260HS6-2 / 260HS6-3 / 260HS6-3 / 260HS6-4 / 260HS6-5 / 260HS6-6 / 260HS6-7

POS. ITEM	CODICE PART NUMBER	DESCRIZIONE	DESIGNATION	QUANTITA' QUANTITY
057	53.604	DISTANZIALE	ROD	N. 4
058	32.006	PERNO	PIN	N. 4
059	53.306	VITE	SCREW 2,9x13	N. 3
060	53.331	VITE	SCREW M4x10	N. 8
061	53.332	VITE	SCREW M5x12	N. 6
062	53.333	VITE	SCREW M6x16	N. 4
063	53.383	VITE	SCREW M3x25	N. 2
064	53.411	CHIAVETTA 4x4x14	KEY 4x4x14	N. 1
065	53.415	CHIAVETTA 5x5x16	KEY 5x5x16	N. 3
066	53.603	PASSACAVO	BUSHING	N. 1
067	53.141	ROND.DENTATA	TOOTHED WASHER M3	N. 2
068	53.142	ROND.DENTATA	TOOTHED WASHER M4	N. 8
069	53.143	ROND.DENTATA	TOOTHED WASHER M5	N. 6
070	53.144	ROND.DENTATA	TOOTHED WASHER M6	N. 4
071	53.146	ROND.DENTATA	TOOTHED WASHER M8	N. 8
072	53.183	RONDELLA	WASHER M5	N. 4
073	53.702	DADO	EXAGON NUT M4	N. 4
074	53.706	DADO	EXAGON NUT M8	N. 8
075	53.315	VITE	SCREW 4Mx12	N. 2
076	53.361	VITE	SCREW M4x10	N. 2
077	34.004	GUARNIZIONE	RUBBER STRIP	N. 2
078	99.207	SACCHI	BAGS	N. 1
081	53.208	SEEGER 29 mm	LOCKING RING	N. 4
082	53.704	DADO	EXAGON NUT M6	N. 4
083	8.008	DISTANZIALE	ROD	N. 1
084	06.006	PETTINE	STRIPPER	N. 300
085	42.005	BLOCCHETTO PIASTRA	PAPER BLOCHS	N. 2
086	53.338	VITE 4x12	SCREW 4x12	N. 2
087		SPUGNA	SPONG	N. 1
088	37.306	ETICHETTA	LABEL	N. 1
201	29.017	SCATOLA	CARTON BOX	N. 1
202	29.011	ANGOLARE	CORNER	N. 8
203	29.019	RINF.CARTONE	CARTON HOLDER	N. 1
204	29.020	PANNELLO CART.	CARTON PANEL	N. 2
205	51.060	SACCO	BAG	N. 1
206	30.015	POLISTIROLO	STYROFOAM	N. 1
207	51.080	NASTRO ADESIVO	ADHESIVE TAPE	MT
208		SACCO	BAG	N. 4
209	29.018	SCATOLA	CARTON BOX	N. 1
210	51.055	ANGOLARE	CORNER	N. 8
211	51.070	REGGIA	STRIP	MT. 5
212	60.004	MARCHIO "CE"		N. 1
213	60.001	GARANZIA	WARRANTY CARD 220	N. 1
213	60.000	GARANZIA	WARRANTY CARD 115	N. 1
214	60.002	ISTRUZIONI	OPERATING INSTR.	N. 1
215	30.020-21	ANGOLARE	CORNER	N. 4
216	30.014	RINF.LATERALE	SIDE HOLDER	N. 2
217	30.012	POLISTIROLO	STYROFOAM SET	N. 2
218	51.061	SACCO	BAG	N. 1
220	51.090	OLIO 125 cc.	SHREDDER OIL 125 c	N. 1
221	02.085	GUIDE SPORTELLINO	FLAP SLOT COVERS	N. 2
222	02.055	DIFFUSORE LUMINOSO	LIGHT OPTICAL INDICATOR	N. 1
223	24.235	LED LUMINOSO	LED LIGHT	N. 1
224	24.236	LED LUMINOSO	LED LIGHT	N. 1

SPARE PART LIST**MODEL:** KOBRA 260 HS-6 **ARTICLE NUMBER:** COMMON PARTS 57.076
E/S**REF. DRAW:** 260HS6-1 / 260HS6-2 / 260HS6-3 / 260HS6-3 / 260HS6-4 / 260HS6-5 / 260HS6-6 / 260HS6-7

POS. ITEM	CODICE PART NUMBER	DESCRIZIONE	DESIGNATION	QUANTITA' QUANTITY
225	41.014	PIASTRINA	PLATE	N. 2
226	51.035	CLIP	CLIP	N. 5
227	51.039	MAGNETE	MAGNET	N. 5
228	41.018	SUPPORTO ENCODER	SENSOR HOLDER	N. 1
229	24.228	ENCODER	PULSE DETECTOR	N. 1
230	37.309	ETICHETTA ENERGY SMART	LABEL	N. 1
231	27.006	PORTADIODO	SENSOR HOLDER	N. 2

SPARE PART LIST**MODEL:** KOBRA 260 HS-6 **ARTICLE NUMBER:** 57.259 E/S 230V-50Hz.SUPPLY (EUROPE)
E/S**REF. DRAW:** 260HS6-1/260HS6-3

POS. CODICE	DESCRIZIONE	DESIGNATION	QUANTITA'	
ITEM	PART	UNITS WITH SERIAL NUMBER UP TO: 1028/1006	QUANTITY	
	NUMBER			
011	07.040	MOTORIDUTTORE	GEAR MOTOR	N. 1
027	22.003	CONDENSATORE 8 mF	CAPACITOR 8 mF	N. 1
030	24.001	CAVO 230V	POWER CORD 230V	N. 1
	PART			
ITEM	REV A	FROM SERIAL NUMBER UP TO: 1029/1006	QUANTITY	
	NUMBER			
011	07.035	MOTORIDUTTORE	GEAR MOTOR	N. 1

SPARE PART LIST**MODEL:** KOBRA 260 HS-6 **ARTICLE NUMBER:** 57.368 E/S 115V-60Hz SUPPLY
E/S (USA/CANADA/ARABIA)**REF. DRAW:** 260HS6-1/260HS6-3

POS. CODICE	DESCRIZIONE	DESIGNATION	QUANTITA'	
ITEM	PART	UNITS WITH SERIAL NUMBER UP TO: 1106/1106	QUANTITY	
	NUMBER			
011	07.041	MOTORIDUTTORE	GEAR MOTOR	N. 1
027	22.005	CONDENSATORE 30 mF	CAPACITOR 30 mF	N. 1
030	24.006	CAVO 115V	POWER CORD 115V	N. 1
	PART			
ITEM	REV A	FROM SERIAL NUMBER UP TO: 1107/1106	QUANTITY	
	NUMBER			
011	07.036	MOTORIDUTTORE	GEAR MOTOR	N. 1

SPARE PART LIST**MODEL:** KOBRA 260 HS-6 E/S **ARTICLE NUMBER:** 57.765 E/S 110V-60 Hz. SUPPLY
(TAIWAN / BRASILE)**REF. DRAW:** 260HS6-1/260HS6-3

POS. CODICE	DESCRIZIONE	DESIGNATION	QUANTITA'	
ITEM	PART	UNITS WITH SERIAL NUMBER UP TO: 1000	QUANTITY	
	NUMBER			
011	07.041	MOTORIDUTTORE	GEAR MOTOR	N. 1
027	22.002	CONDENSATORE 35 mF	CAPACITOR 35 mF	N. 1
030	24.006	CAVO 115V	POWER CORD 115V	N. 1
	PART			
ITEM	REV A	FROM SERIAL NUMBER UP TO: 1107/1106	QUANTITY	
	NUMBER			
011	07.036	MOTORIDUTTORE	GEAR MOTOR	N. 1

SPARE PART LIST**MODEL:** KOBRA 260 HS-6 E/S **ARTICLE NUMBER:** 57.459 E/S 100V-50/60Hz. SUPPLY (JAPAN)**REF. DRAW:** 260HS6-1/260HS6-3

POS. CODICE	DESCRIZIONE	DESIGNATION	QUANTITA'
ITEM PART	UNITS WITH SERIAL NUMBER UP TO: 1000		QUANTITY
	NUMBER		
011	07.041 MOTORIDUTTORE	GEAR MOTOR	N. 1
027	22.002 CONDENSATORE 35 mF	CAPACITOR 35 mF	N. 1
030	24.006 CAVO 115V	POWER CORD 115V	N. 1
ITEM PART	FROM SERIAL NUMBER UP TO: 1000		QUANTITY
	NUMBER		
011	07.036 MOTORIDUTTORE	GEAR MOTOR	N. 1

SPARE PART LIST**MODEL:** KOBRA 260 HS-6 **ARTICLE NUMBER:** 57.559 E/S 230V-50Hz. SUPPLY (ISRAELE)
E/S**REF. DRAW:** 260HS6-1/260HS6-3

POS. CODICE	DESCRIZIONE	DESIGNATION	QUANTITA'
ITEM PART	UNITS WITH SERIAL NUMBER UP TO: 1028/1006		QUANTITY
	NUMBER		
011	07.040 MOTORIDUTTORE	GEAR MOTOR	N. 1
027	22.003 CONDENSATORE 8 mF	CAPACITOR 8 mF	N. 1
030	24.052 CAVO + SPINA EL. PICCOLO-ISRAELE	POWER CORD WITH PLUG	N. 1
ITEM PART	FROM SERIAL NUMBER UP TO: 1029/1006		QUANTITY
	NUMBER		
011	07.035 MOTORIDUTTORE	GEAR MOTOR	N. 1

SPARE PART LIST**MODEL:** KOBRA 260 HS-6 **ARTICLE NUMBER:** 57.623 E/S 230V-50Hz.
E/S SUPPLY (H.K./BAHRAIN.)**REF. DRAW:** 260HS6-1/260HS6-3

POS. CODICE	DESCRIZIONE	DESIGNATION	QUANTITA'
ITEM PART	UNITS WITH SERIAL NUMBER UP TO: 1028/1006		QUANTITY
	NUMBER		
011	07.040 MOTORIDUTTORE	GEAR MOTOR	N. 1
027	22.003 CONDENSATORE 8 mF	CAPACITOR 8 mF	N. 1
030	24.055 CAVO + SPINA EL. PICCOLO	POWER CORD 230V	N. 1
ITEM PART	FROM SERIAL NUMBER UP TO: 1029/1006		QUANTITY
	NUMBER		
011	07.035 MOTORIDUTTORE	GEAR MOTOR	N. 1

SPARE PART LIST

MODEL: KOBRA 260 HS-6 **ARTICLE NUMBER:** 57.681 E/S 240V-50Hz.
 E/S **SUPPLY (UK / MALESIA)**
REF. DRAW: 260HS6-1/260HS6-3

POS. CODICE	DESCRIZIONE	DESIGNATION	QUANTITA'	
ITEM	PART	UNITS WITH SERIAL NUMBER UP TO: 1028/1006	QUANTITY	
	NUMBER			
011	07.040	MOTORIDUTTORE	GEAR MOTOR	N. 1
027	22.007	CONDENSATORE 4 mF	CAPACITOR 4 mF	N. 1
030	24.055	CAVO + SPINA EL. PICCOLO	POWER CORD 230V	N. 1
	PART			
ITEM	REV A	FROM SERIAL NUMBER UP TO: 1029/1006	QUANTITY	
	NUMBER			
011	07.035	MOTORIDUTTORE	GEAR MOTOR	N. 1

SPARE PART LIST

MODEL: KOBRA 260 HS-6 **ARTICLE NUMBER:** 57.174 E/S 240V-50Hz.
 E/S **SUPPLY (AUSTRALIA)**
REF. DRAW: 260HS6-1/260HS6-3

POS. CODICE	DESCRIZIONE	DESIGNATION	QUANTITA'	
ITEM	PART	UNITS WITH SERIAL NUMBER UP TO: 1028/1006	QUANTITY	
	NUMBER			
011	07.040	MOTORIDUTTORE	GEAR MOTOR	N. 1
027	22.007	CONDENSATORE 4 mF	CAPACITOR 4 mF	N. 1
030	24.009	CAVO + SPINA EL. PICCOLO	POWER CORD 230V	N. 1
	PART			
ITEM	REV A	FROM SERIAL NUMBER UP TO: 1029/1006	QUANTITY	
	NUMBER			
011	07.035	MOTORIDUTTORE	GEAR MOTOR	N. 1

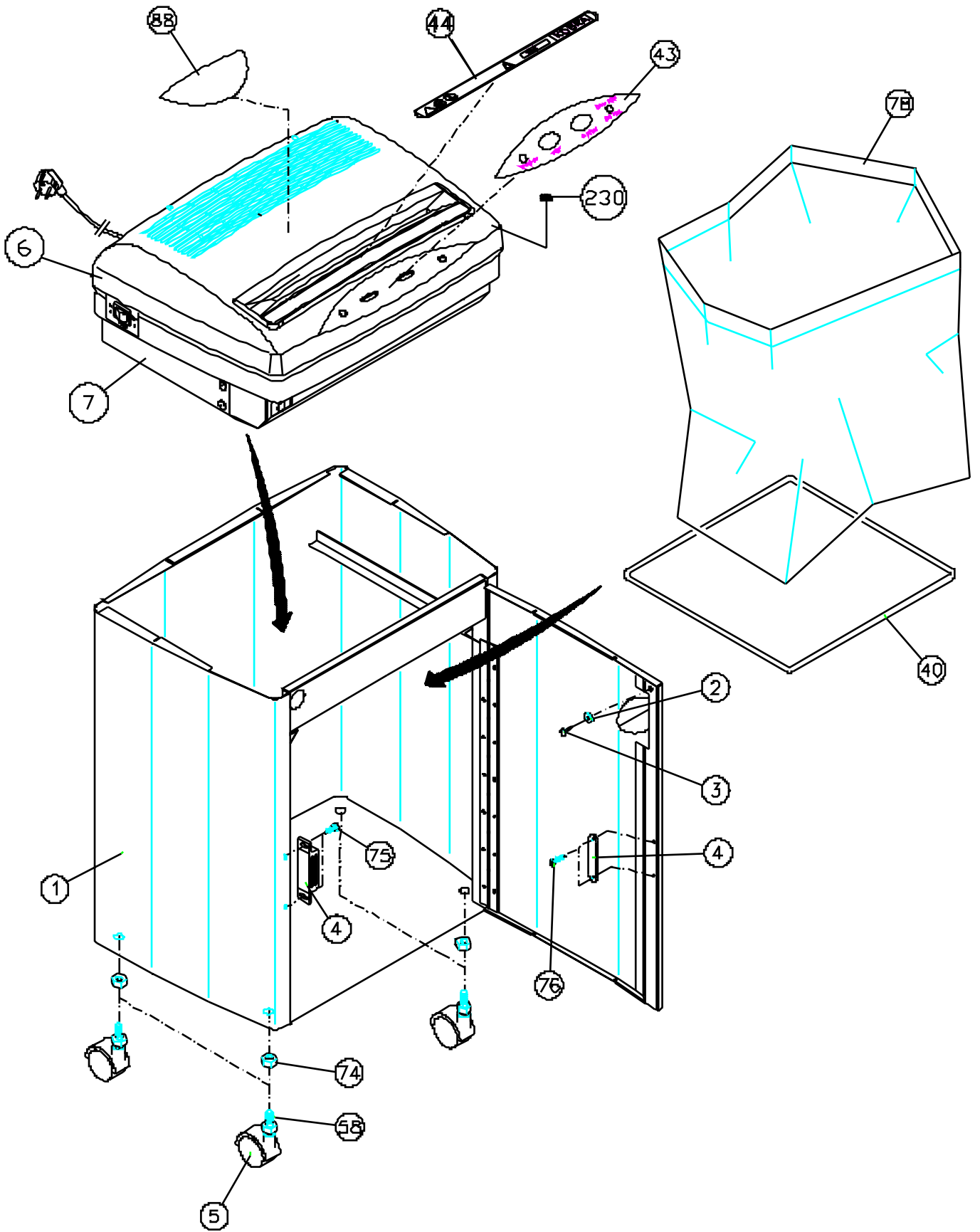

DISEGNO/DRAWING KOBRA 260-HS6 E/S-1

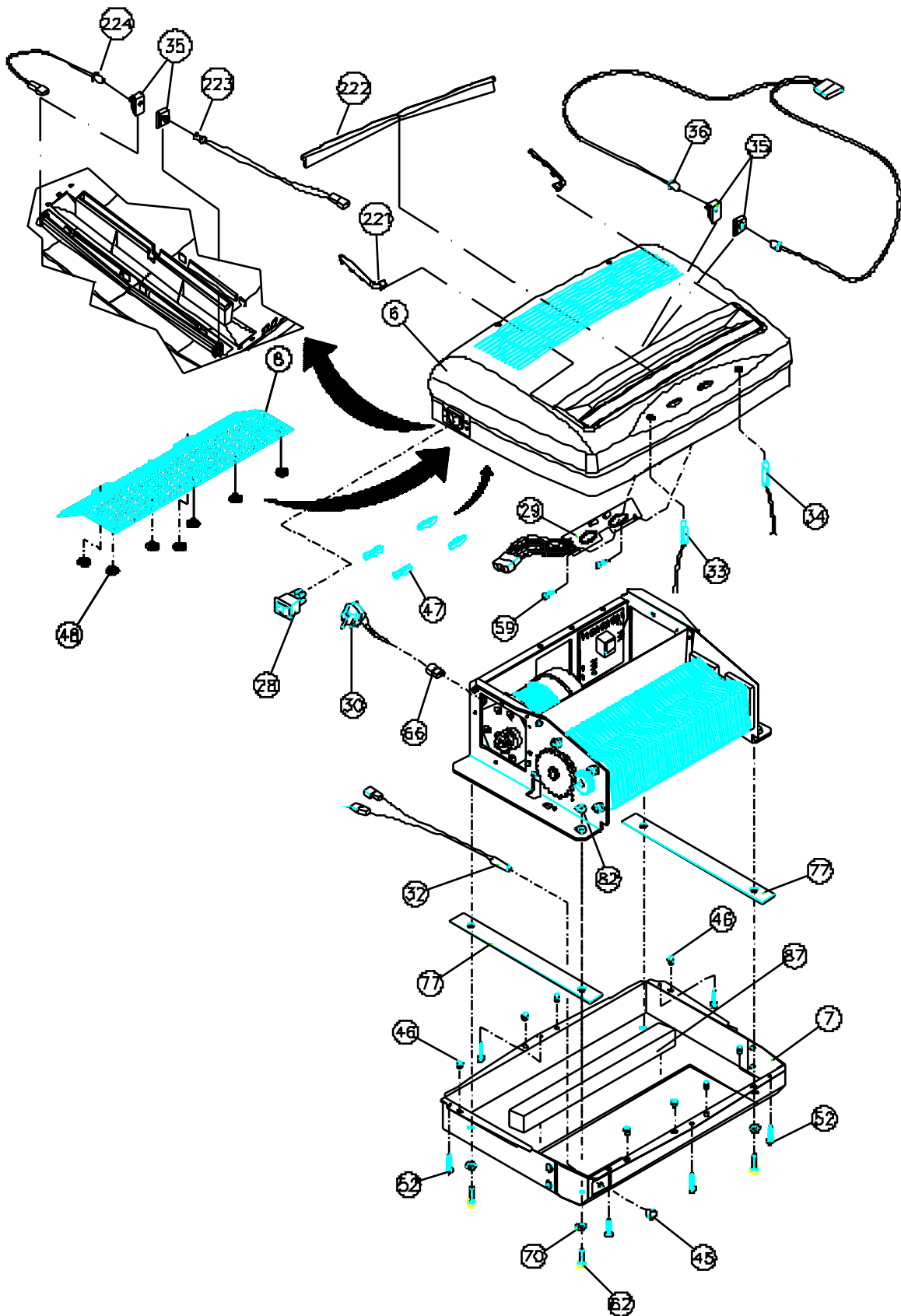

DISEGNO/DRAWING KOBRA 260-HS6 E/S-2

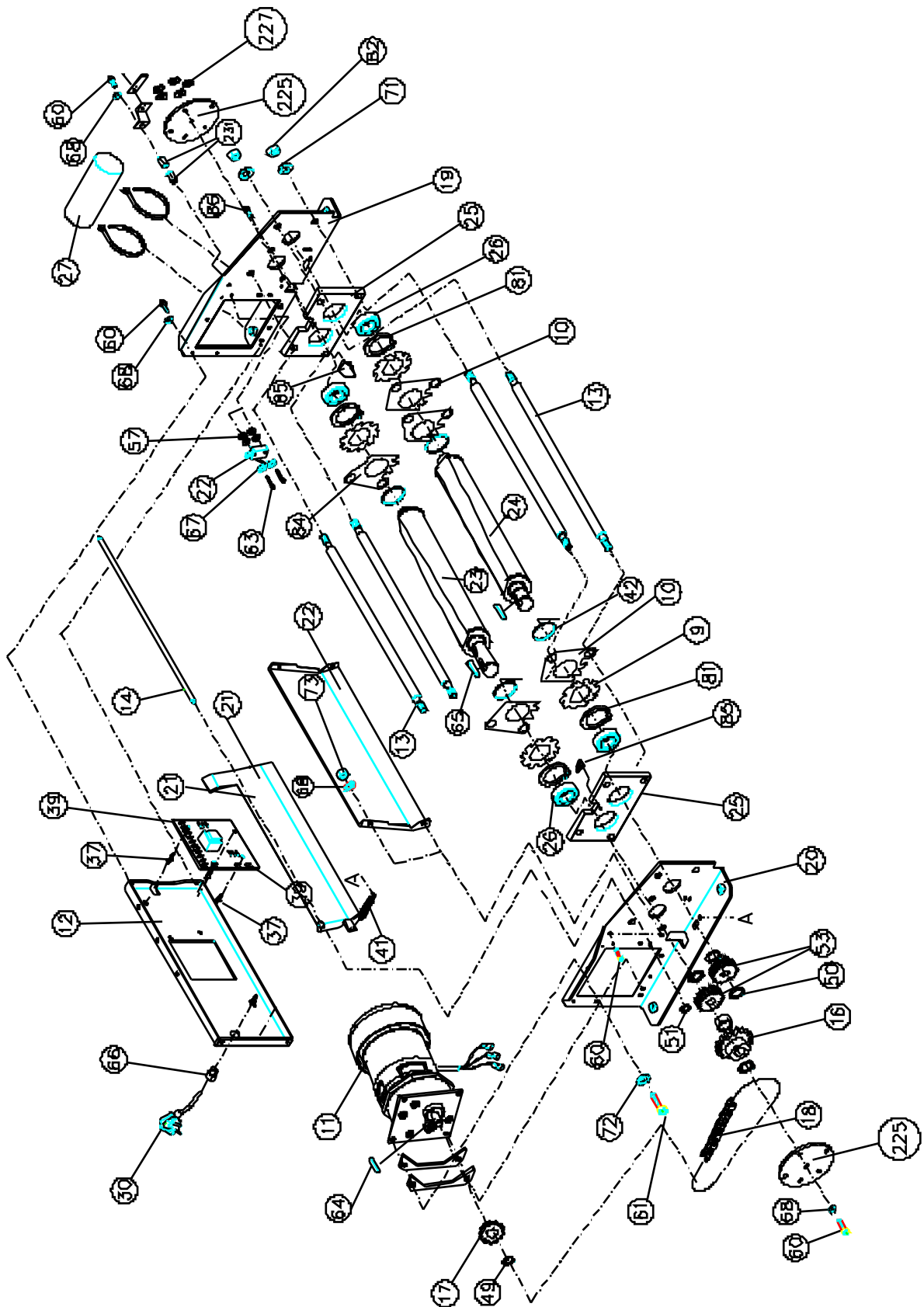

DISEGNO/DRAWING KOBRA 260-HS6 E/S-3

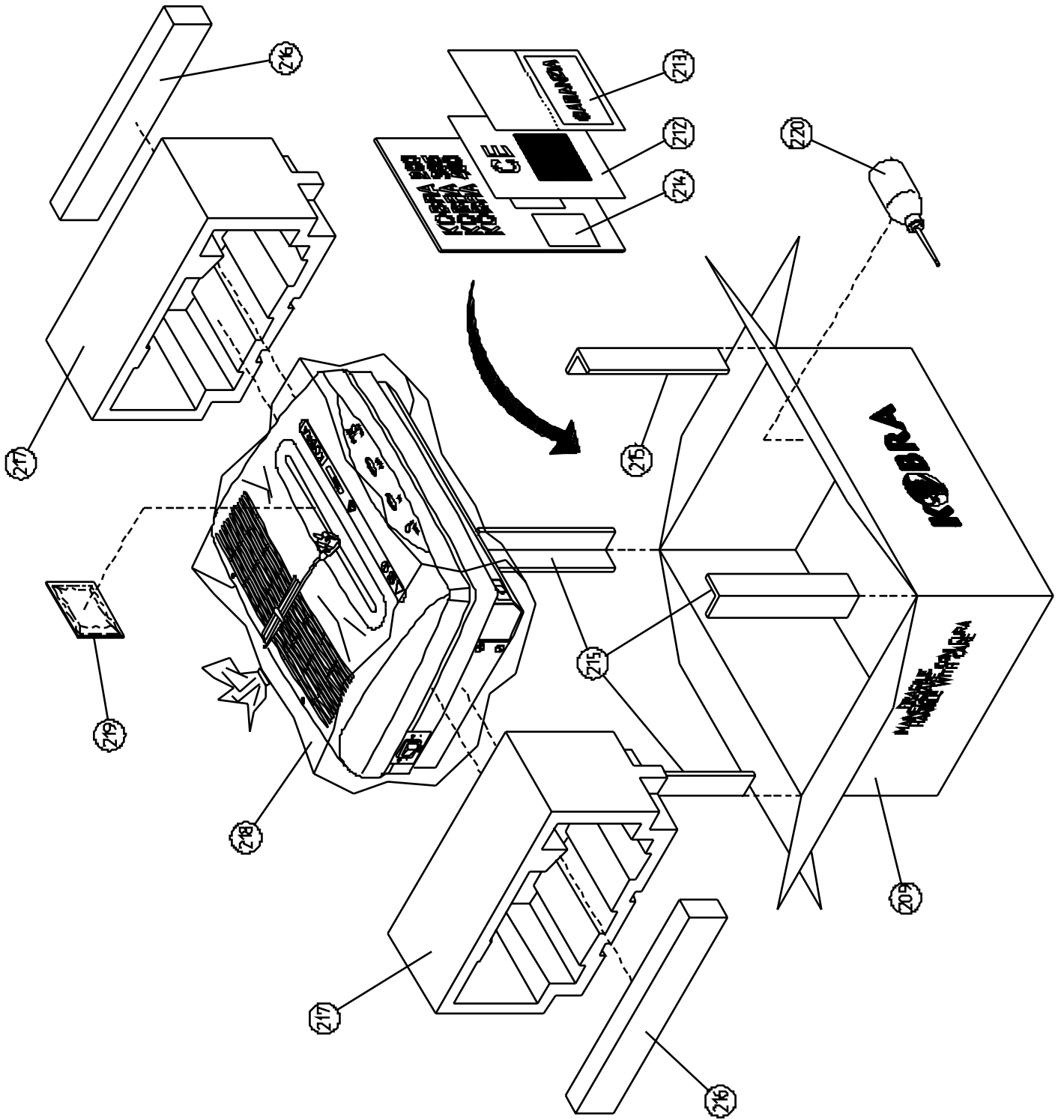

DISEGNO/DRAWING KOBRA 260-HS6 E/S-4

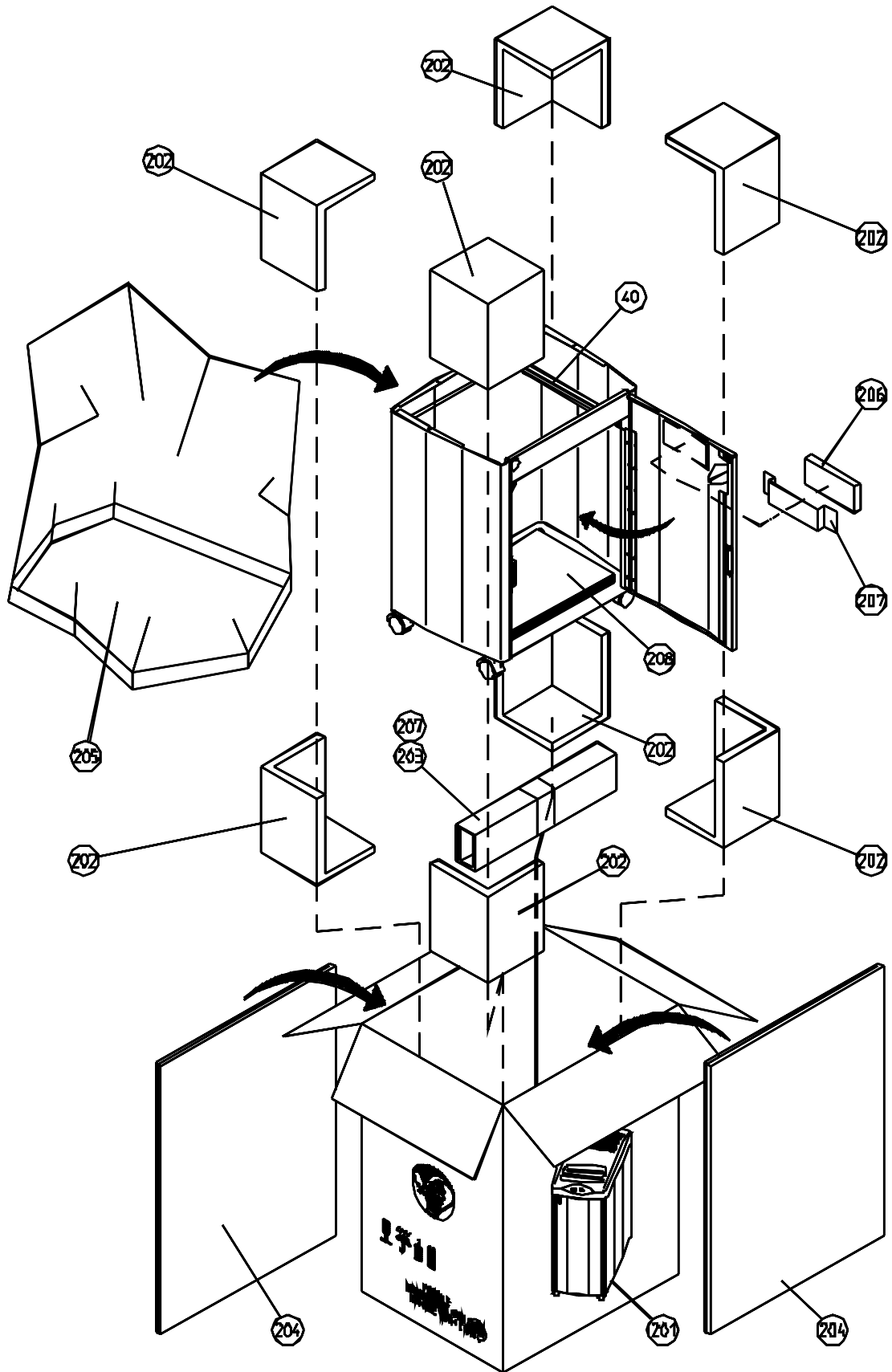

DISEGNO/DRAWING KOBRA 260-HS6 E/S-5

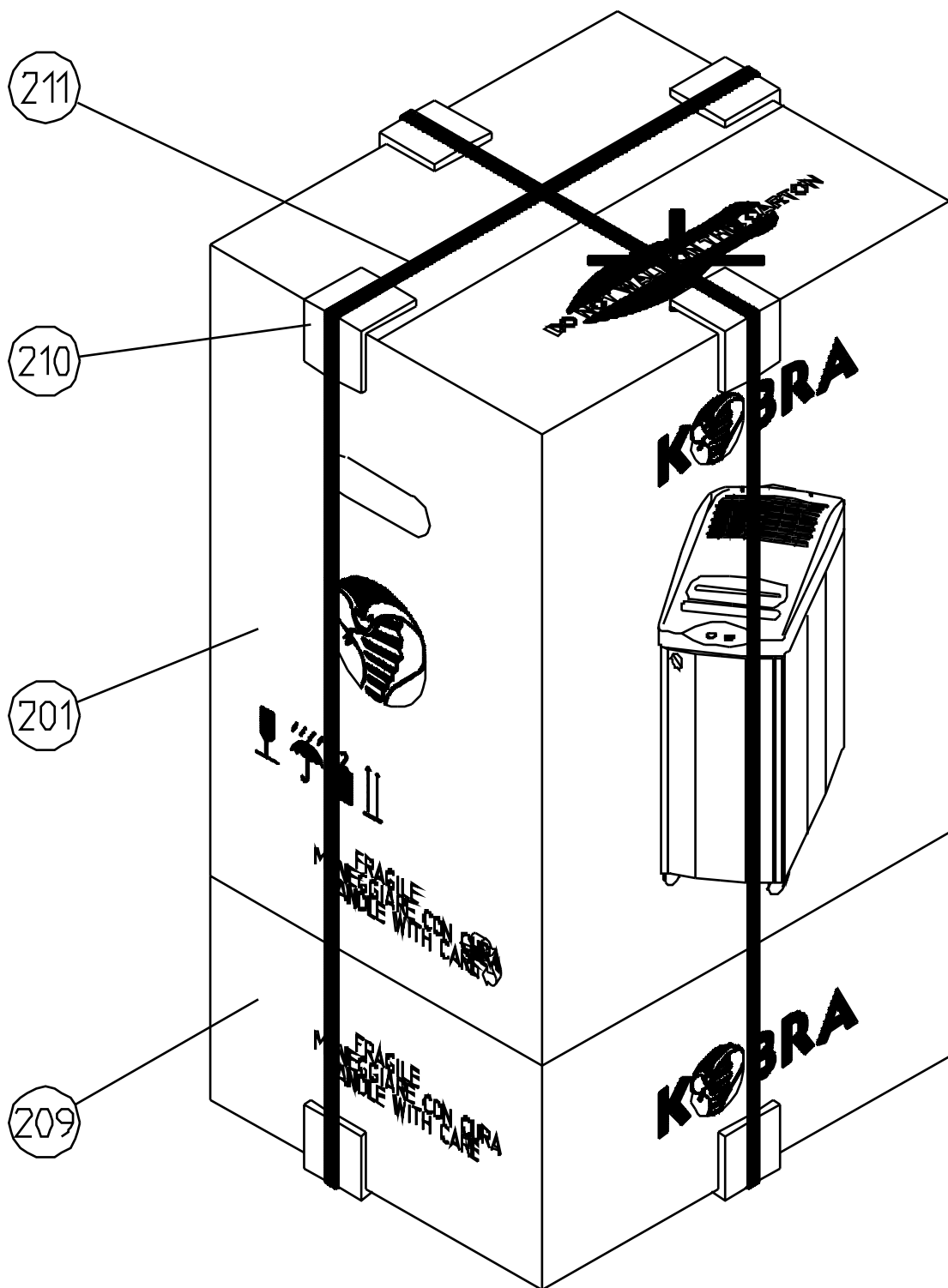

DISEGNO/DRAWING KOBRA 260-HS6 E/S-6

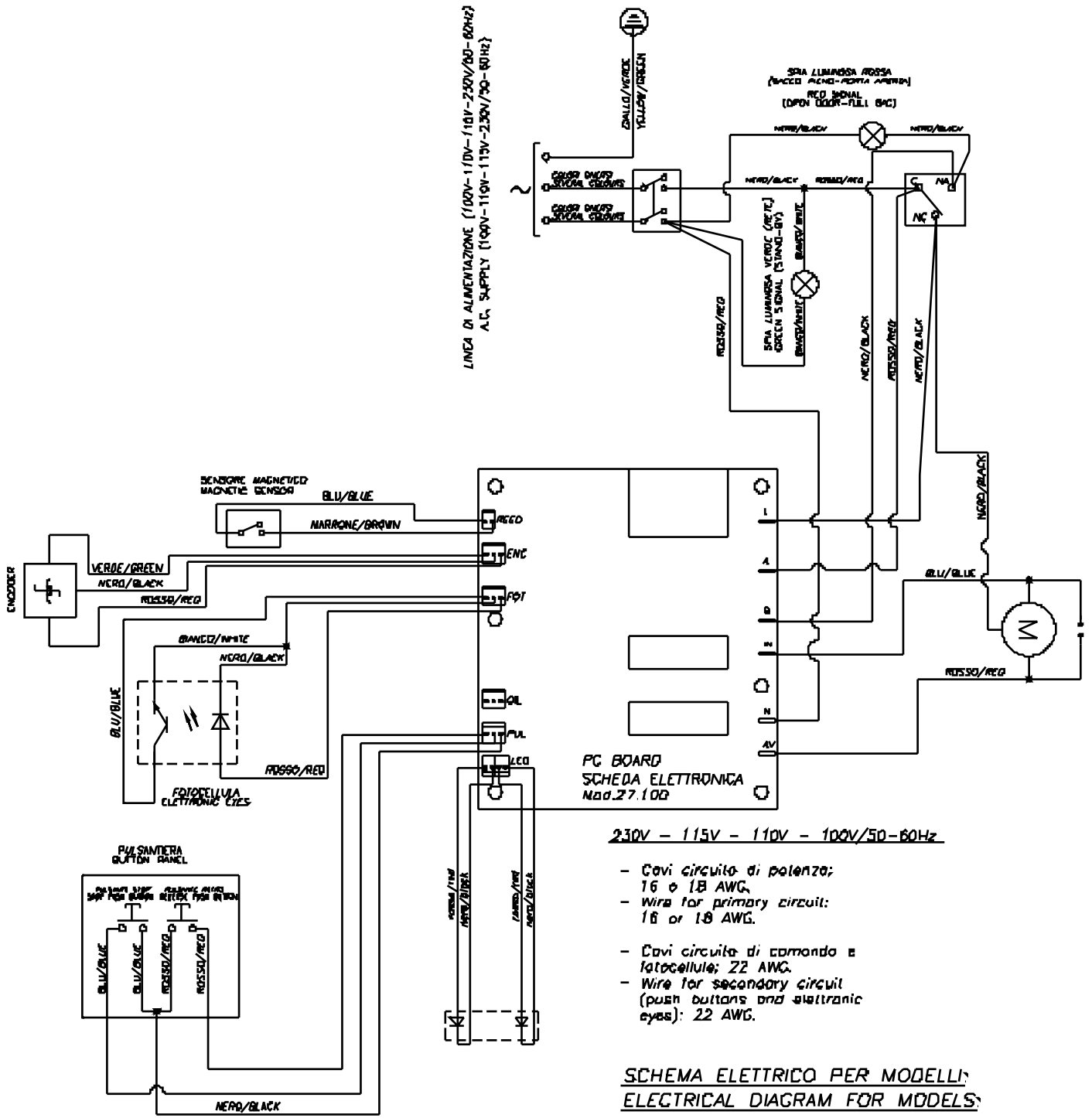

LINEA DI ALIMENTAZIONE (100V-110V-115V-230V/50-60Hz)
A.C. SUPPLY (100V-110V-115V-230V/50-60Hz)

SCHEMA ELETTRICO PER MODELLI
ELECTRICAL DIAGRAM FOR MODELS

KOBRA 260

DISEGNO/DRAWING KOBRA 260-HS6 E/S-7

SPARE PART LIST**MODEL:** KOBRA
300-HS6 E/S**ARTICLE NUMBER:** COMMON PARTS 57.055**REF. DRAW:** 300HS6-1 / 300HS6-2 / 300HS6-3 /300HS6-3 /300HS6-4 /300HS6-5 /300HS6-6/300HS6-7

POS. CODICE	DESCRIZIONE	DESIGNATION	QUANTITA'
ITEM PART			QUANTITY
NUMBER			
001 01.054	MOBILE	CABINET	N. 1
002 51.038	MAGNETE	MAGNET	N. 1
003 51.035	CLIP	CLIP	N. 1
004 51.034	CALAMITA	DOOR MAGNET	N. 1
005 32.003	RUOTA	CASTER	N. 4
006 02.019	COPERCHIO	PLASTIC COVER	N. 1
007 02.022	COPERCHIO INFERIORE	BOTTOM COVER	N. 1
008 02.005	RETE METALLICA	METAL VENT	N. 1
009 06.006	PETTINI	STRIPPER	N.356
010 08.038	DISTANZIALE	ROD	N.4
012 08.059	PARATIA	ROD PLATE	N. 1
013 36.002	ANELLO	RING	N. 346
014 08.060	PERNO PARATIA	FLAP HOLDER	N. 1
015A 13.030	CATENA 39	CHAIN	N.1
015B 13.020	CATENA 52	CHAIN	N.1
016 11.037	CORONA Z=26	CHAIN WHEEL Z=26	N.1
017 12.003	PIGNONE Z=8	CHAIN WHEEL Z=8	N. 2
019 14.090	PIASTRA DX	RIGHT PLATE	N. 1
020 14.091	PIASTRA SX	LEFT PLATE	N. 1
021 16.116	PARATIA SACCO PIENO	BAG FULL FLAP	N. 1
022 16.121	PARATIA CENTRALE COMPLETA	ROD PLATE	N. 1
023 17.138	RULLO INTERNO	KNIFE	N.1
024 17.139	RULLO ESTERNO	KNIFE	N.1
025 18.022	PORTACUSCINETTO	BEARING HOLDER	N. 2
026 19.002	CUSCINETTO 6002	BEARING 6002	N. 4
028 23.011	INTERRUTTORE ON/OFF	ON/OFF SWITCH	N. 1
029 23.012	PULSANTIERA	SWITCH PANEL	N. 1
031 25.015	MICROINTERUTTORE	MICROSWITCH	N. 1
032 25.006	SENSORE MAGNETICO	MAGNETIC SENSOR	N. 1
033 26.003	SPIA STAND BY	STAND BY SIGNAL	N. 1
034 26.004	SPIA SACCO PIENO	DOOR BAG SIGNAL	N. 1
035 27.008	PORTADIODI	SENSOR HOLDER	N. 2
036 24.257	FOTOCELLULE	ELECTRONIC EYES	N. 1
037 51.153	PROTEZIONE SCHEDA	PC BOARD INSULATION	N. 1
039 27.100	SCHEDA ELETTRONICA	PC BOARD	N.1
040 28.002	PORTASACCO	BAG HOLDER	N. 1
041 35.002	MOLLA	SPRING	N. 1
042 53.182	RONDELLA M4	WASHER M4	N. 10
043 37.017	TARGHETTA PULSANTE	SWITCH LABEL	N. 1
045 51.016	TAPPO	CAP	N. 1
046 51.018	TAPPO	CAP	N. 8

SPARE PART LIST**MODEL:** KOBRA 300 HS6 **ARTICLE NUMBER:** COMMON PARTS 57.055
E/S**REF. DRAW:** 300HS6-1 / 300HS6-2 / 300HS6-3 /300HS6-3 /300HS6-4 /300HS6-5 /300HS6-6/300HS6-7

POS. CODICE	DESCRIZIONE	DESIGNATION	QUANTITA'	
ITEM PART	NUMBER		QUANTITY	
047	51.037	MOLLA	SPRING	N. 4
048	53.104	RONDELLA STARLOCK	STARLOCK 4 mm.	N. 7
049	53.200	SEEGER 10 mm.	LOCKING RING 10 mm.	N. 2
050	53.202	SEEGER 15 mm.	LOCKING RING 15 mm.	N. 4
051	53.204	SEEGER 5 mm.	LOCKING RING 5 mm.	N. 2
052	53.320	VITE 4,2x25	SCREW 4,2x25	N. 6
057	53.604	DISTANZIALE	ROD	N. 8
058	32.006	PERNO	PIN	N. 4
059	53.306	VITE 2,9x13	SCREW 2,9x13	N. 3
060	53.331	VITE M4x10	SCREW M4x10	N. 12
061	53.332	VITE M5x12	SCREW M5x12	N. 4
062	53.333	VITE M6x16	SCREW M6x16	N. 4
063	53.383	VITE M3x25	SCREW M3x25	N. 2
064	53.411	CHIAVETTA 4x4x14	KEY 4x4x14	N. 2
065	53.415	CHIAVETTA 5x5x16	KEY 5x5x16	N. 1
066	53.603	PASSACAVO	BUSHING	N. 1
067	53.141	RONDELLA DENTATA M 3	TOOTHED WASHER M3	N. 2
068	53.142	RONDELLA DENTATA M 4	TOOTHED WASHER M4	N. 18
069	53.143	RONDELLA DENTATA M 5	TOOTHED WASHER M5	N. 8
070	53.431	CHIAVETTA 5x5x10	KEY 5x5x10	N. 2
071	53.146	RONDELLA DENTATA M 8	TOOTHED WASHER M8	N. 4
072	53.432	CHIAVETTA 5x5x28	KEY 5x5x28	N. 1
073	53.702	DADO M 4	EXAGON NUT M4	N. 12
074	53.207	DADO M8	EXAGON NUT M8	N. 10
075	10.066	INGRANAGGIO FASCIA 13	GEAR	N. 2
077	53.360	VITE M3x13 IN PLASTICA	PLASTIC SCREW M3x13	N. 4
078	99.207	SACCHI (100 PEZZI)	BAGS (100 PIECES)	N. 1
081	53.703	DADO M5	EXAGON NUT M5	N. 8
082	10.013	INGRANAGGIO FASCIA 10	GEAR	N. 2
090	23.018	CONNETTORE+CONTATTI+FILI		N. 1
091	51.017	COPRIPULSANTI KOBRA		N. 2
201	29.017	SCATOLA CARTONE	CARTON BOX	N. 1
202	29.011	ANGOLARE	CORNER	N. 8
203	29.019	RINFORZO CARTONE	CARTON HOLDER	N. 1
204	29.020	PANNELLO CARTONE	CARTON PANEL	N. 2
205	51.061	SACCO	BAGS	N. 1
206	30.015	POLISTIROLO	STYROFOAM	N. 1
207	51.080	NASTRO ADESIVO	ADHESIVE TAPE	Mt. 0
209	29.018	SCATOLA CARTONE	CARTON BOX	N. 1
210	51.055	ANGOLARE	CORNER	N. 8

SPARE PART LIST**MODEL:** KOBRA 300 HS6 **ARTICLE NUMBER:** COMMON PARTS 57.055
E/S**REF. DRAW:** 300HS6-1 / 300HS6-2 / 300HS6-3 /300HS6-3 /300HS6-4 /300HS6-5 /300HS6-6/300HS6-7

POS. CODICE	DESCRIZIONE	DESIGNATION	QUANTITA'
ITEM PART			
NUMBER			
211 51.070	REGGIA	STRIP	Mt. 5
212 60.004	MARCHIO "CE"		N. 1
213 60.001	GARANZIA	WARRANTY CARD	N. 1
214 60.002	LIBRETTO ISTRUZIONI	OPERATING INSTRUCTION	N. 1
215 30.013	ANGOLARE	CORNER	N. 4
216 30.020-21	RINFORZO LATERALE	SIDE HOLDER	N. 4
217 30.012	POLISTIROLO	STYROFOAM SET	N. 2
218 51.061	SACCO	BAG	N. 1
221 02.085	GUIDE SPORTELLINO	FLAP SLOT COVERS	N.2
222 02.055	DIFFUSORE LUMINOSO	LIGHT OPTICAL INDICATOR	N.1
223 24.235	LED LUMINOSO	LED LIGHT	N.2
225 41.008	SUPPORTO ENCODER	PLATE	N.1
226 24.228	ENCODER	PULSE DETECTOR	N.1
227 41.015	PIASTRINA	PLATE	N.1
228 53.385	VITE 3x10	SCREW 3x10	N.2
229 51.039	MAGNETE	MAGNET	N.5
230 37.309	ETICHETTA ENERGY SMART	ENERGY SMART LABEL	N.1
231 05.006	LAMA	BLADE	N.346
232 53.208	SEGER 29mm	LOCKING RING 15 mm.	N.4
234 42.011	BLOCCHETTO LATERALE	PAPER STOPPER	N.2
235 14.023	PIASTRA	PLATE	N. 2
236 14.092	PIASTRA	PLATE	N. 2

SPARE PART LIST**MODEL:** KOBRA 300HS E/S **ARTICLE NUMBER:** 57.065 230V-50Hz. SUPPLY (EUROPE)**REF. DRAW:** 300HS6-1/300HS6-3

POS. CODICE	DESCRIZIONE	DESIGNATION	QUANTITA'
ITEM PART NUMBER			QUANTITY
011 07.035	MOTORIDUTTORE	GEAR MOTOR	<u>N. 2</u>
027 22.003	CONDENSATORE 8 Mf	CAPACITOR 8 Mf	N. 2
030 24.003	CAVO 230V	POWER CORD 230V	N. 1
044 37.170	TARGHETTA MODELLO	MACHINE LABEL	N.1

SPARE PART LIST**MODEL:** KOBRA 300 HSE/S **ARTICLE NUMBER:** 57.390 115V-60Hz SUPPLY (USA/CANADA/ARABIA)**REF. DRAW:** 300HS6-1/300HS6-3

POS. CODICE	DESCRIZIONE	DESIGNATION	QUANTITA'
ITEM PART UNITS WITH SERIAL NUMBER UP TO :/1206			QUANTITY
NUMBER			
011 07.036	MOTORIDUTTORE	GEAR MOTOR	<u>N. 2</u>
027 22.005	CONDENSATORE 30 mF	CAPACITOR 30 mF	N. 2
030 24.005	CAVO 115V	POWER CORD 115V	N. 1
044 37.170	TARGHETTA MODELLO	MACHINE LABEL	N.1
PART			QUANTITY
ITEM REV A FROM SERIAL NUMBER : .../1206			
NUMBER			
011 07.045	MOTORIDUTTORE	GEAR MOTOR	<u>N. 2</u>
027 22.002	CONDENSATORE 35 mF	CAPACITOR 35 mF	<u>N. 2</u>

SPARE PART LIST**MODEL:** KOBRA 300 HS E/S **ARTICLE NUMBER:** 57.769
110V-60 Hz. SUPPLY (TAIWAN / BRASILE)**REF. DRAW:** 300HS6-1/300HS6-3

POS. CODICE	DESCRIZIONE	DESIGNATION	QUANTITA'
ITEM PART UNITS WITH SERIAL NUMBER UP TO :/1206			QUANTITY
NUMBER			
011 07.036	MOTORIDUTTORE	GEAR MOTOR	<u>N. 2</u>
027 22.002	CONDENSATORE 35 Mf	CAPACITOR 35 Mf	N. 2
030 24.005	CAVO 115V	POWER CORD 115V	N. 1
044 37.170	TARGHETTA MODELLO	MACHINE LABEL	N.1
PART			QUANTITY
ITEM REV A FROM SERIAL NUMBER : .../1206			
NUMBER			
011 07.045	MOTORIDUTTORE	GEAR MOTOR	<u>N. 2</u>
027 22.010	CONDENSATORE 50 Mf	CAPACITOR 50 Mf	<u>N. 2</u>

SPARE PART LIST

MODEL: KOBRA 300 HS E/S **ARTICLE NUMBER:** 57.466 100V-50/60Hz. SUPPLY (JAPAN)
REF. DRAW: 300HS6-1/300HS6-3

POS. CODICE	DESCRIZIONE	DESIGNATION	QUANTITA'
ITEM PART	UNITS WITH SERIAL NUMBER UP TO : /1206		QUANTITY
NUMBER			
011 07.036	MOTORIDUTTORE	GEAR MOTOR	<u>N. 2</u>
027 22.002	CONDENSATORE 35 mF	CAPACITOR 35 mF	N. 2
030 24.011	CAVO	POWER CORD	N. 1
044 37.168	TARGHETTA MODELLO	MACHINE LABEL	N.1
ITEM PART	FROM SERIAL NUMBER : ... /1206		QUANTITY
NUMBER			
011 07.045	MOTORIDUTTORE	GEAR MOTOR	<u>N. 2</u>
027 22.010	CONDENSATORE 50 mF	CAPACITOR 50 mF	<u>N. 2</u>

SPARE PART LIST

MODEL: KOBRA 300 HS E/S **ARTICLE NUMBER:** 57.565 230V-50 Hz. SUPPLY (ISRAEL)
REF. DRAW: 300HS6-1/300HS6-3

POS. CODICE	DESCRIZIONE	DESIGNATION	QUANTITA'
ITEM PART			QUANTITY
NUMBER			
011 07.035	MOTORIDUTTORE	GEAR MOTOR	<u>N. 2</u>
027 22.003	CONDENSATORE 8 mF	CAPACITOR 8 mF	N. 2
030 24.051	SPINA+CAVO EL.PICCOLO-ISRAELE	POWER CORD WITH PLUG	N. 1
044 37.170	TARGHETTA MODELLO	MACHINE LABEL	N.1

SPARE PART LIST

MODEL: KOBRA 300 HS E/S **ARTICLE NUMBER:** 57.775 230V-50 Hz.
REF. DRAW: 300HS6-1/300HS6-3 SUPPLY (H. K./ BAHRAIN)

POS. CODICE	DESCRIZIONE	DESIGNATION	QUANTITA'
ITEM PART			QUANTITY
NUMBER			
011 07.035	MOTORIDUTTORE	GEAR MOTOR	<u>N. 2</u>
027 22.003	CONDENSATORE 8 Mf	CAPACITOR 8 Mf	N. 2
030 24.054	SPINA+CAVO EL.PICCOLO	POWER CORD WITH PLUG	N. 1
044 37.170	TARGHETTA MODELLO	MACHINE LABEL	N.1

SPARE PART LIST**MODEL:** KOBRA 300 HS E/S**ARTICLE NUMBER:** 57.801 240V-50 Hz.
SUPPLY (UK / MALESIA)**REF. DRAW:** 300HS6-1/300HS6-3

POS. CODICE	DESCRIZIONE	DESIGNATION	QUANTITA'
ITEM PART			QUANTITY
NUMBER			
011 07.035	MOTORIDUTTORE	GEAR MOTOR	<u>N. 2</u>
027 22.007	CONDENSATORE 4 Mf	CAPACITOR 4 Mf	N. 2
030 24.054	SPINA+CAVO EL.PICCOLO	POWER CORD WITH PLUG	N. 1
044 37.170	TARGHETTA MODELLO	MACHINE LABEL	N.1

SPARE PART LIST**MODEL:** KOBRA 300 HS E/S**ARTICLE NUMBER:** 57.180 240V-50 Hz.
SUPPLY (AUSTRALIA)**REF. DRAW:** 300HS6-1/300HS6-3

POS. CODICE	DESCRIZIONE	DESIGNATION	QUANTITA'
ITEM PART			QUANTITY
NUMBER			
011 07.035	MOTORIDUTTORE	GEAR MOTOR	<u>N. 2</u>
027 22.007	CONDENSATORE 4 Mf	CAPACITOR 4 Mf	N. 2
030 24.013	SPINA+CAVO EL.PICCOLO	POWER CORD WITH PLUG	N. 1
044 37.170	TARGHETTA MODELLO	MACHINE LABEL	N.1

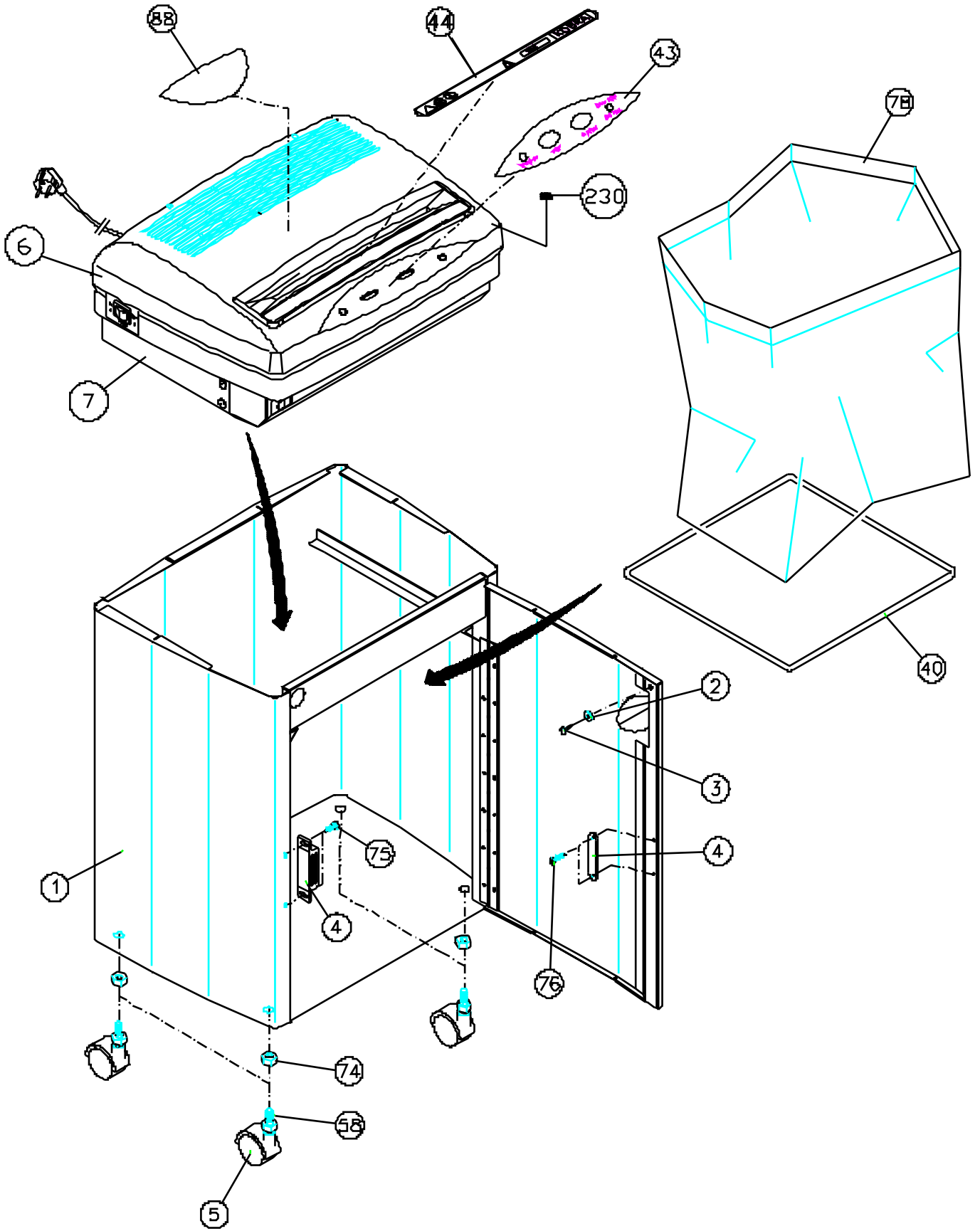

DISEGNO/DRAWING KOBRA 300-HS6 E/S-1

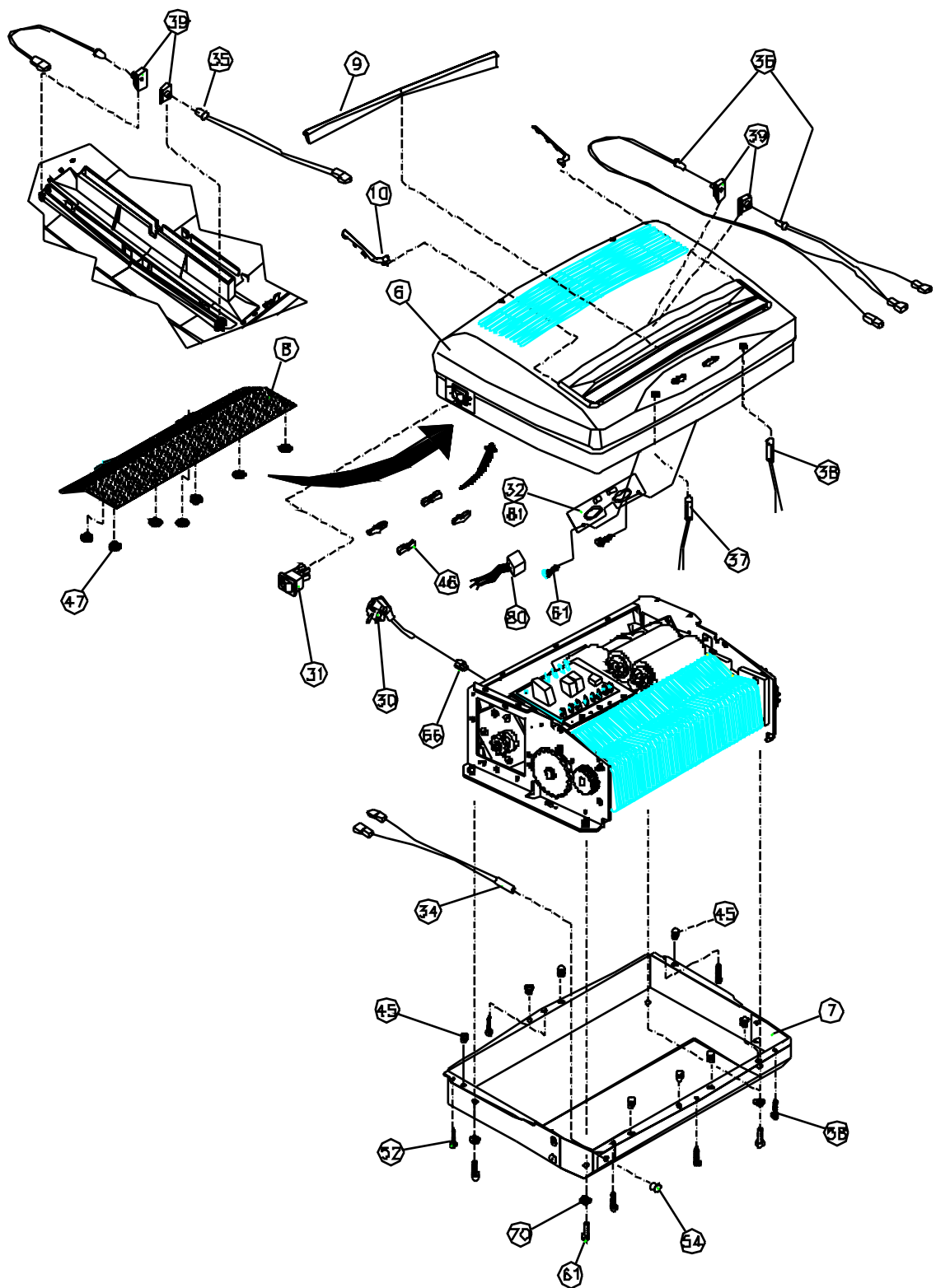

DISEGNO/DRAWING KOBRA 300-HS6 E/S-2

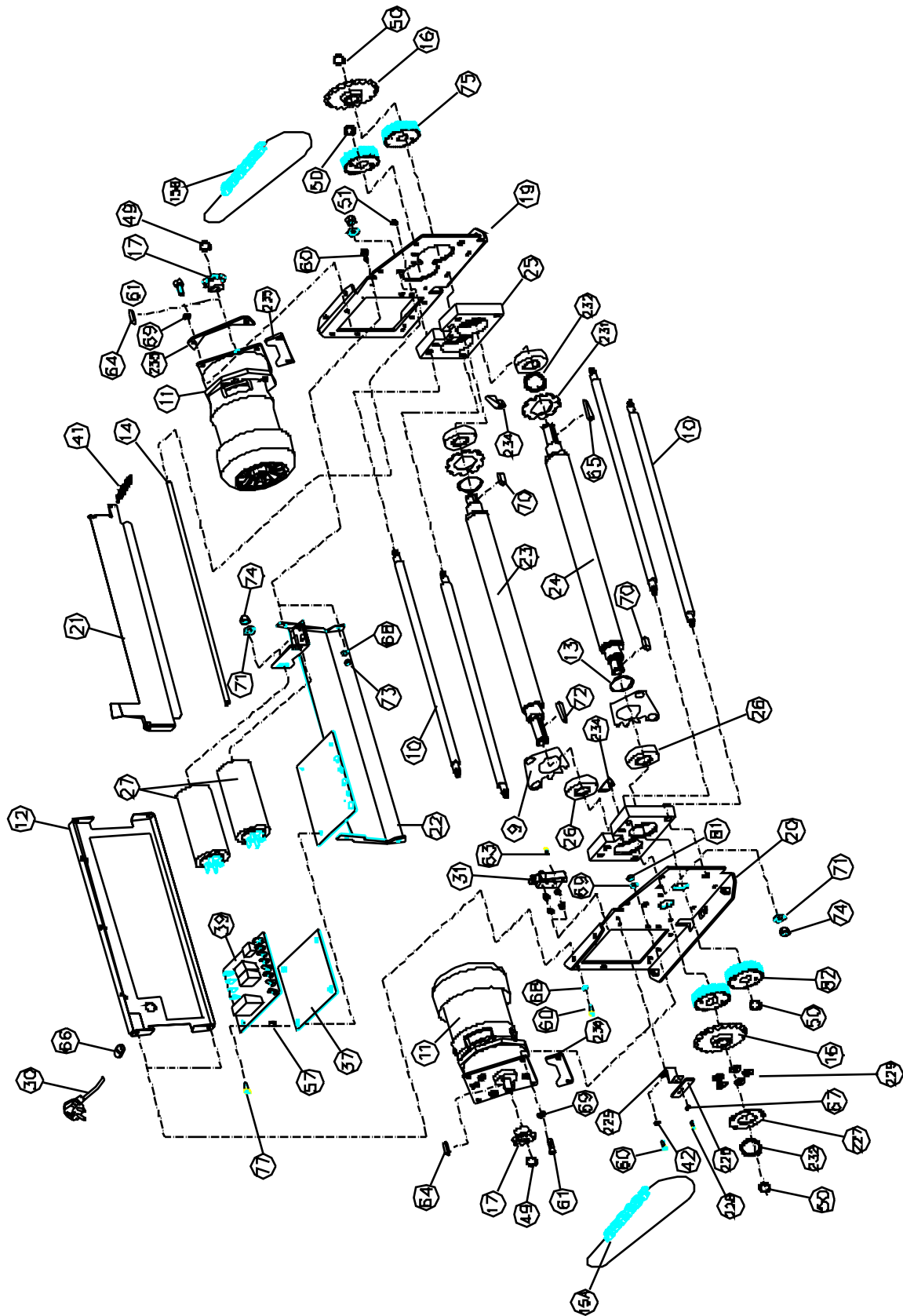

DISEGNO/DRAWING KOBRA 300-HS6 E/S-3

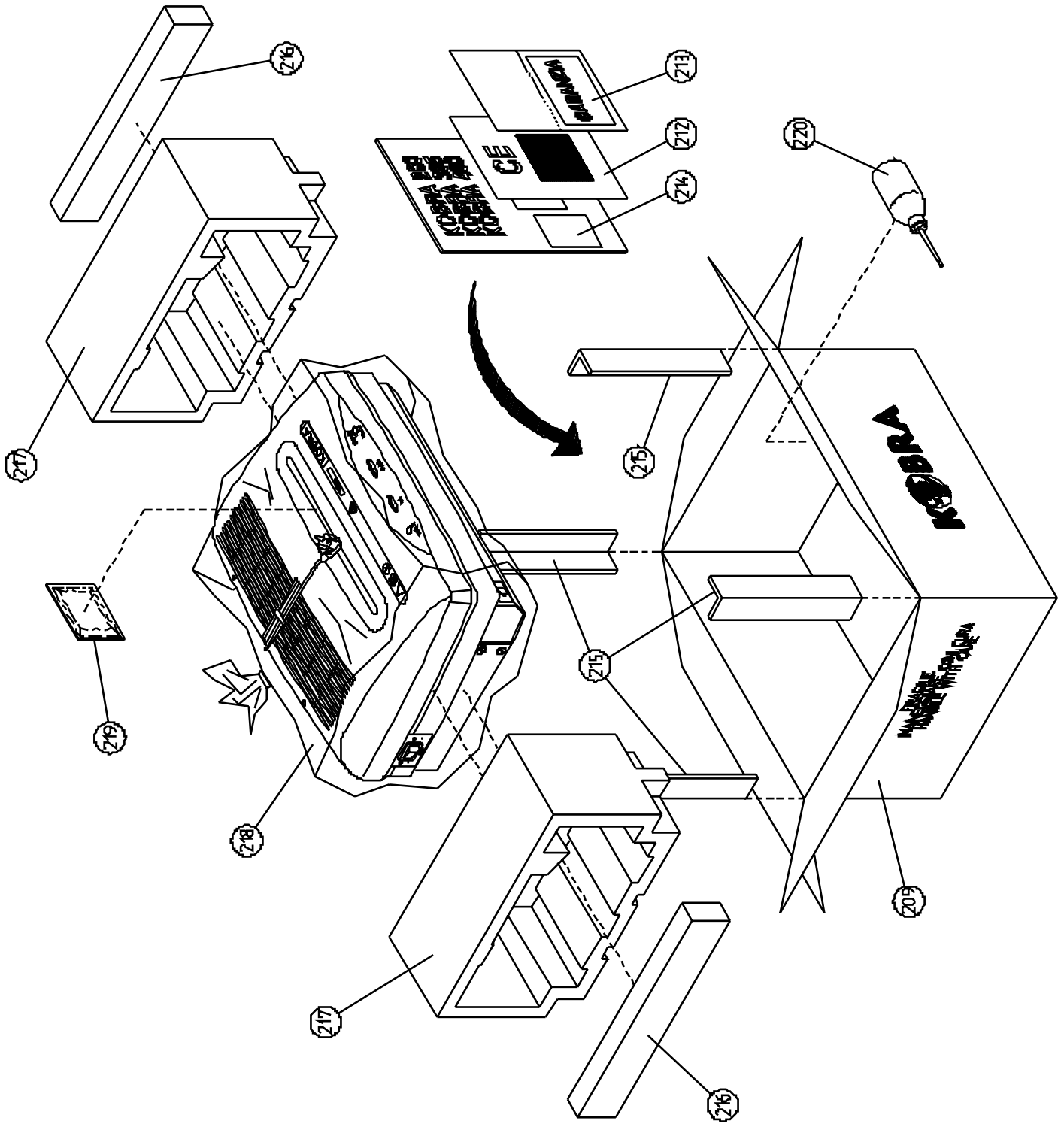

DISEGNO/DRAWING KOBRA 300-HS6 E/S-4

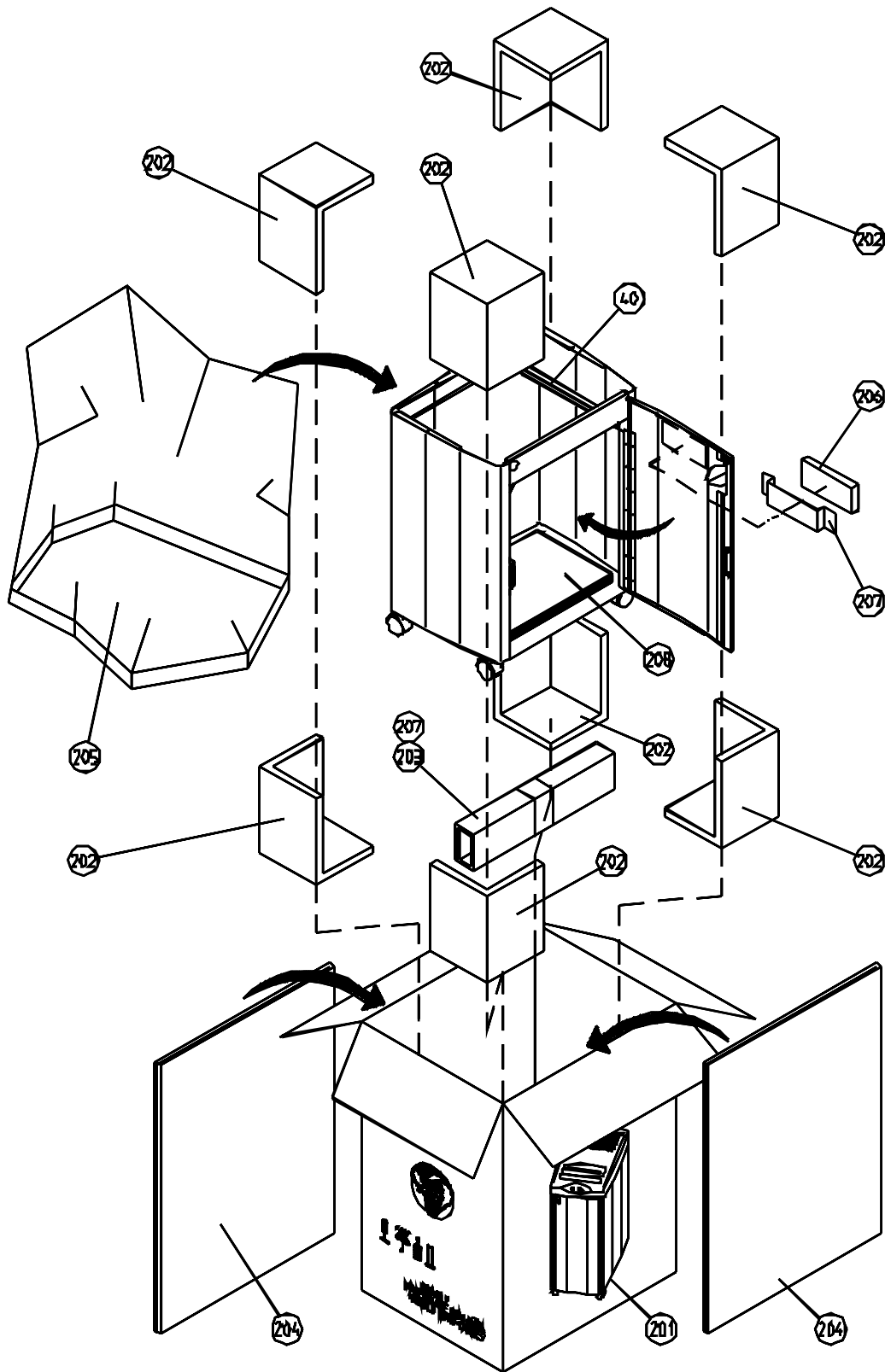

DISEGNO/DRAWING KOBRA 300-HS6 E/S-5

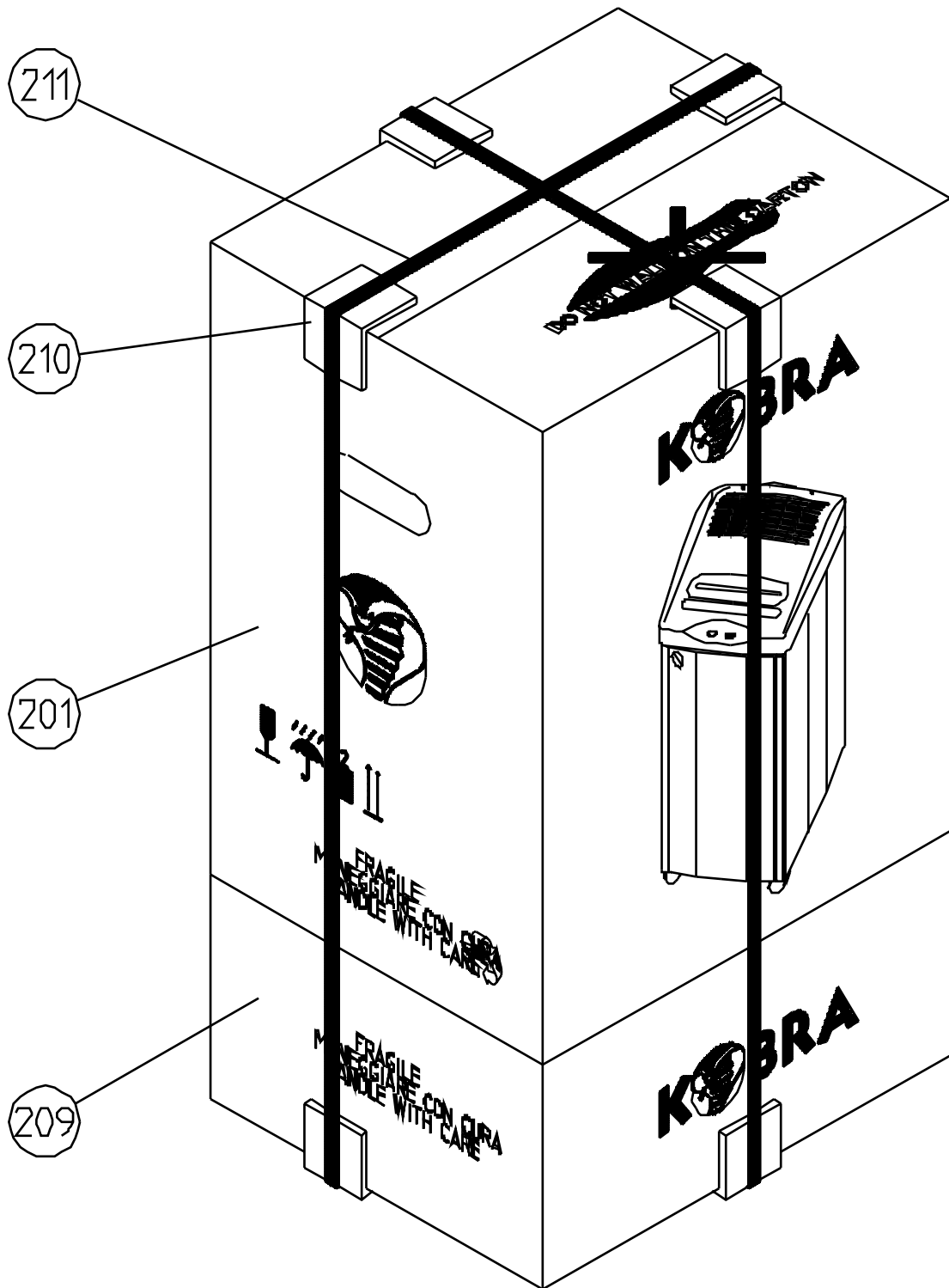

DISEGNO/DRAWING KOBRA 300-HS6 E/S-6

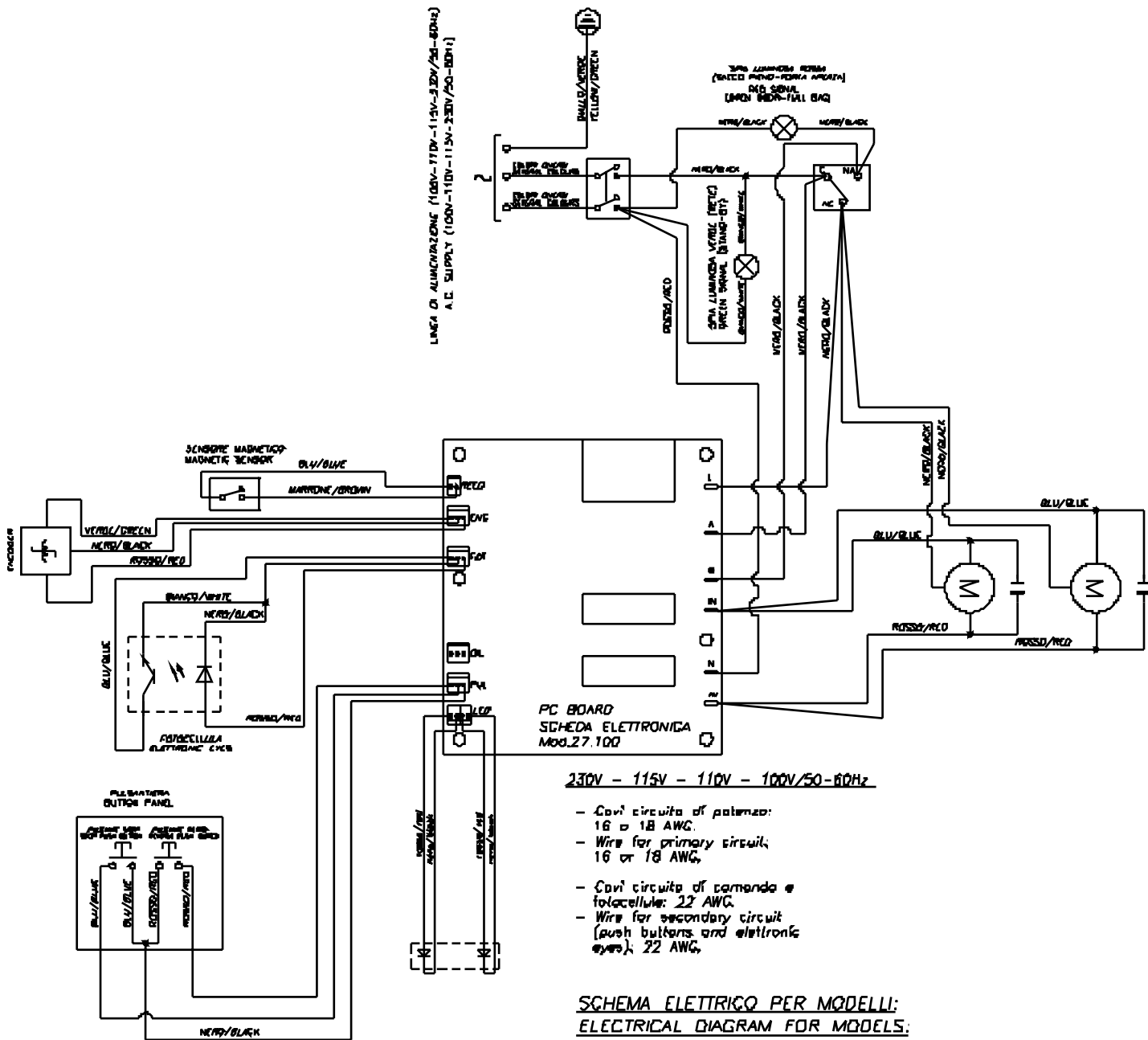

DISEGNO/DRAWING KOBRA 300-HS6 E/S-7

SPARE PART LIST**MODEL:** KOBRA 260 HS-2 **ARTICLE NUMBER:** COMMON PARTS: 57.101
E/S**REF. DRAW:** 260HS2-M / 260HS2-A / 260HS2-B / IM-260HS2-A / IM-260HS2-B / AL-24-E

POS. ITEM	CODICE PART NUMBER	DESCRIZIONE	DESIGNATION	QUANTITA' QUANTITY
001	01.021	MOBILE	CABINET	N. 1
002	01.021-B	GUIDA	GUIDE	N. 1
003	01.021-C	GUIDA	GUIDE	N. 2
004	01.021-D	CALAMITA	MAGNET	N. 1
005	01.021-E	PORTINA	DOOR	N. 1
006	01.021-F	CERNIERA	HINGE	N. 2
007	01.021-G	PIASTRINA	HINGE PLATE	N. 2
008	01.021-H	INSERTO	NUT	N. 2
009	01.021-I	MANICOTTO	SCREW	N. 2
010	33.001	BASE PORTANTE	BOTTOM	N. 1
011	32.003	RUOTA	CASTER	N. 4
012	32.006	PERNO	PIN	N. 4
013	41.003	SQUADRETTA	CORNER	N. 1
014	02.002	COPERCHIO	PLASTIC COVER	N. 1
015	25.022	PULSANTE	SWITCH	N. 2
016	51.007	SPINA	PLUG	N. 1
018	24.258	FOTOCELLULE	ELECTRONIC EYES	N. 2
020	27.008	PORTADIODO	SENSOR HOLDER	N. 2
021	38.002	BASETTA	BUTTON PANEL	N. 1
022	27.100	SCHEDA ELETTRONICA	PC BOARD	N. 1
023	23.006	INTERRUTTORE	ON/OFF SWITCH	N. 1
025	28.004	PORTASACCO	BAG HOLDER	N. 1
026		SACCO	BAG	N. 1
027	14.002	PIASTRA	PLATE	N. 1
028	14.003	PIASTRA	PLATE	N. 1
029	16.003	PARATIA POSTERIORE	ROD PLATE	N. 1
030	16.001	PARATIA CENTRALE	ROD PLATE	N. 1
031	09.002	INGRANAGGIO	GEAR	N. 1
032	10.004	INGRANAGGIO	GEAR	N. 2
033	11.002	CORONA	CHAIN WHEEL	N. 1
034	12.001	PIGNONE	CHAIN WHEEL	N. 1
035	13.001	CATENA	CHAIN	N. 1
036	18.006	PORTACUSCINETTO	BEARING HOLDER	N. 1
037	18.005	PORTACUSCINETTO	BEARING HOLDER	N. 1
038	08.004	DISTANZIALE	ROD	N. 3
039	08.009	DISTANZIALE	ROD	N. 4
040	17.008	ALBERO MOTRICE	SHAFT	N. 1
041	17.009	ALBERO CONDOTTO	SHAFT	N. 1
042	17.005	ALBERO	SHAFT	N. 1
043	18.007	PORTACUSCINETTO	BEARING HOLDER	N. 2
044	35.001	MOLLA	SPRING	N. 2
045	19.002	CUSCINETTO	BEARING 6004	N. 6
046	06.005	PETTINE	STRIPPER	N. 324
047	36.004	ANELLO	RING	N. 324

MODEL: KOBRA 260 HS2-6 **ARTICLE NUMBER:** COMMON PARTS: 57.102
E/S

REF. DRAW: 260HS2-M / 260HS2-A / 260HS2-B / IM-260HS2-A / IM-260HS2-B / AL-24-E

POS. ITEM	CODICE PART NUMBER	DESCRIZIONE	DESIGNATION	QUANTITA' QUANTITY
048	05.006	LAMA	BLADE	N. 324
049	47.001	GHIERA	METAL RING	N. 2
050	42.002	BLOCCHETTO	BLOCK	N. 1
051	42.003	BLOCCHETTO	BLOCK	N. 1
052	37.041	TARGA MODELLO	MACHINE LABEL	N. 1
053	37.008	TARGA PERICOLO	DANGER LABEL	N. 1
056	25.002	MICROINTERR.	MICROSWITCH	N. 1
057	53.418	CHIAVETTA	KEY 6x6x35	N. 1
058	53.417	CHIAVETTA	KEY 6x6x16	N. 1
059	53.416	CHIAVETTA	KEY 6x6x25	N. 1
060	53.211	SEEGER DIAM.16	LOCKING RING	N. 1
061	53.210	SEEGER DIAM.18	LOCKING RING	N. 2
062	53.208	SEEGER DIAM.29	LOCKING RING	N. 2
063	51.031	ANTIVIBRANTE	SHOCK ABSORBER	N. 4
064	25.001	MICROINTERR	MICROSWITCH	N. 1
065	27.100	.SCHEDA ELETTRONICA	PC BOARD	N. 1
067	53.383	VITE	SCREW M3x25	N. 2
068	53.340	VITE	SCREW M10x16	N. 6
069	53.336	VITE	SCREW M5x16	N. 4
070	53.331	VITE	SCREW M4x10	N. 16
071	21.001	VITE	SCREW M4x15	N. 4
072	53.904	VITE	SCREW M6x25	N. 4
073	53.906	VITE	SCREW M8x40	N. 1
074	53.312	VITE	SCREW M3x25	N. 1
075	53.313	VITE	SCREW M3x30	N. 1
076	21.007	VITE	SCREW M4x30	N. 2
077	21.008	VITE	SCREW M8x40	N. 2
078	53.321	VITE AFT 3.5x35	SELF DRILLING SCREW	N. 8
079	53.322	VITE AFT 3.5x25	SELF DRILLING SCREW	N. 2
080	53.323	VITE AFT 2.9X18	SELF DRILLING SCREW	N. 6
081	53.324	VITE AFT 3.9x20	SELF DRILLING SCREW	N. 8
082	53.325	VITE AFT 4.8x45	SELF DRILLING SCREW	N. 2
083	53.189	RONDELLA	WASHER M18	N. 2
084	53.182	RONDELLA	WASHER M4	N. 12
085	53.183	RONDELLA	WASHER M5	N. 4
086	53.184	RONDELLA	WASHER M6	N. 8
087	53.141	ROND.DENTATA	TOOTHED WASHER M3	N. 3
088	53.142	ROND.DENTATA	TOOTHED WASHER M4	N. 12
089	53.143	ROND.DENTATA	TOOTHED WASHER M5	N. 4
090	53.144	ROND.DENTATA	TOOTHED WASHER M6	N. 8
091	53.146	ROND.DENTATA	TOOTHED WASHER M8	N. 7
092	53.147	ROND.DENTATA	TOOTHED WASHER M10	N. 6

SPARE PART LIST

MODEL: KOBRA 260 HS2-6 **ARTICLE NUMBER:** COMMON PARTS: 57.102
E/S

REF. DRAW: 260HS2-M / 260HS2-A / 260HS2-B / IM-260HS2-A / IM-260HS2-B / AL-24-E

POS. ITEM	CODICE PART NUMBER	DESCRIZIONE	DESIGNATION	QUANTITA' QUANTITY
093	53.701	DADO	EXAGON NUT M3	N. 1
094	53.706	DADO	EXAGON NUT M8	N. 11
095	53.704	DADO	EXAGON NUT M6	N. 4
096		SPUGNA	SPONGE	
100	27.010	SUPPORTO SCHEDA	PC HOLDER	N. 6
101	16.026	PIASTRA SUOPPORTO SCHEDA	PLATE HOLDER PC	N. 1
102	41.011	PIASTRINA MAGNETI	MAGNET HOLDER	N. 1
103	51.035	CLIP	CLIP	N. 4
104	51.039	MAGNETE	MAGNET	N. 4
105	41.008	SUPPORTO ENCODER	PLATE	N. 1
106	53.385	VITE M3x10	SCREW M3x10	N. 2
107	24.229	ENCODER	PULSE DETECTOR	N. 1
108	37.309	ETICHETTA ENERGY SMART	ENERGY SMART LABEL	N. 1
200	29.022	SCATOLA	CARTON BOX	N. 1
201	30.003	POLISTIROLO	STYROFOAM SET	N. 1
203	31.001/A	PANNELLO	MASONITE PANEL	N. 1
204	29.019	RINF. CARTONE	CARTON HOLDER	N. 1
205		NASTRO AD.	ADHESIVE TAPE	MT. 0
206		SACCO	BAG	N. 1
207	29.030	CARTONE	CARTON	N. 1
208	51.090	OLIO 125 cc.	SHREDDER OIL	N. 1
210	60.001	GARANZIA	WARRANTY CARD 220V	N. 1
210	60.000	GARANZIA	WARRANTY CARD 115V	N. 1
211	60.006	LIBRETTO ISTR.	OPERATING INSTR.	N. 1
212	60.004	MARCHIO "CE"		N. 1
213	31.001	BANCALE	SKID	N. 1
214	31.010	ANGOLARE	CORNER	N. 2
215	51.055	ANGOLARE	CORNER	N. 4
216	51.070	REGGIA	STRIP	MT 9
217	37.152	TARGHETTA COMANDI	SWITCH LABEL	N. 1
218	49.003	PERNO	PIN	N. 1
219	49.001	MANOVELLA	CRANK	N. 1
220	53.339	VITE M8x20	SCREW	N.1
221	49.005	VITE	SCREW	N. 1
222	49.012	COPERCHIO	COVER	N. 1
223	16.042	PIASTRINA	PLATE	N. 4
224	53.320	VITE	SCREW	N. 4

SPARE PART LIST**MODEL:** KOBRA 260 HS2-6 **ARTICLE NUMBER:** 57.556 E/S 230V-50Hz. SUPPLY (EUROPE)
E/S**REF. DRAW:** 260 HS2-A/260 HS2-B

POS. CODICE ITEM PART NUMBER	DESCRIZIONE	DESIGNATION	QUANTITA' QUANTITY
054 07.030	MOTORE	MOTOR	N.2
055 22.004	CONDENSATORE 6,3 mF	CAPACITOR 6,3 mF	N. 2
017 24.004	CAVO 230V	POWER CORD 230V	N. 1
024 25.028	SPIA LUMINOSA	SIGNAL	N. 1

SPARE PART LIST**MODEL:** KOBRA 260 HS2-6 E/S **ARTICLE NUMBER:** 57.366 E/S
115V-60Hz SUPPLY (USA/CANADA/ARABIA)**REF. DRAW:** 260 HS2-A/260 HS2-B

POS. CODICE ITEM PART NUMBER	DESCRIZIONE	DESIGNATION	QUANTITA' QUANTITY
054 07.031	MOTORE	MOTOR	N.2
055 22.005	CONDENSATORE 30 mF	CAPACITOR 30 mF	N. 2
017 24.008	CAVO 115V	POWER CORD 115V	N. 1
024 25.029	SPIA LUMINOSA	SIGNAL	N. 1

SPARE PART LIST**MODEL:** KOBRA 260 HS2-6 **ARTICLE NUMBER:** 57.766
E/S 110V-60 Hz. SUPPLY (TAIWAN / BRASILE)**REF. DRAW:** 260 HS2-A/260 HS2-B

POS. CODICE ITEM PART NUMBER	DESCRIZIONE	DESIGNATION	QUANTITA' QUANTITY
054 07.031	MOTORE	MOTOR	N.2
055 22.002	CONDENSATORE 35 mF	CAPACITOR 35 mF	N. 2
017 24.008	CAVO 115V	POWER CORD 115V	N. 1
024 25.029	SPIA LUMINOSA	SIGNAL	N. 1

SPARE PART LIST

MODEL: KOBRA 260 HS2-6 E/S **ARTICLE NUMBER:** 57.456 E/S 100V-50/60Hz. SUPPLY (JAPAN)
REF. DRAW: 260 HS2-A/260 HS2-B

POS. CODICE	DESCRIZIONE	DESIGNATION	QUANTITA'
ITEM PART			QUANTITY
NUMBER			
054 07.031	MOTORE	MOTOR	N.2
055 22.002	CONDENSATORE 35 mF	CAPACITOR 35 mF	N. 2
017 24.008	CAVO	POWER CORD	N. 1
024 25.029	SPIA LUMINOSA	SIGNAL	N. 1

SPARE PART LIST

MODEL: KOBRA 260 HS2-6 E/S **ARTICLE NUMBER:** 230V-50 Hz. SUPPLY (ISRAEL)
REF. DRAW: 260 HS2-A/260 HS2-B

POS. CODICE	DESCRIZIONE	DESIGNATION	QUANTITA'
ITEM PART			QUANTITY
NUMBER			
054 07.031	MOTORE	MOTOR	N.2
055 22.004	CONDENSATORE 6,3 mF	CAPACITOR 6,3 mF	N. 2
017 24.051	SPINA+CAVO EL.PICCOLO-ISRAELE	POWER CORD WITH PLUG	N. 1
024 25.028	SPIA LUMINOSA	SIGNAL	N. 1

SPARE PART LIST

MODEL: KOBRA 260 HS2-6 E/S **ARTICLE NUMBER:** 57.256 E/S 230V-50 Hz. SUPPLY (H.K./ U.K)
REF. DRAW: 260 HS2-A/260 HS2-B

POS. CODICE	DESCRIZIONE	DESIGNATION	QUANTITA'
ITEM PART			QUANTITY
NUMBER			
054 07.031	MOTORE	MOTOR	N.2
055 22.004	CONDENSATORE 6,3 mF	CAPACITOR 6,3 mF	N. 2
017 24.054	SPINA+CAVO EL.PICCOLO-H.K./ING.	POWER CORD WITH PLUG	N. 1
024 25.028	SPIA LUMINOSA	SIGNAL	N. 1

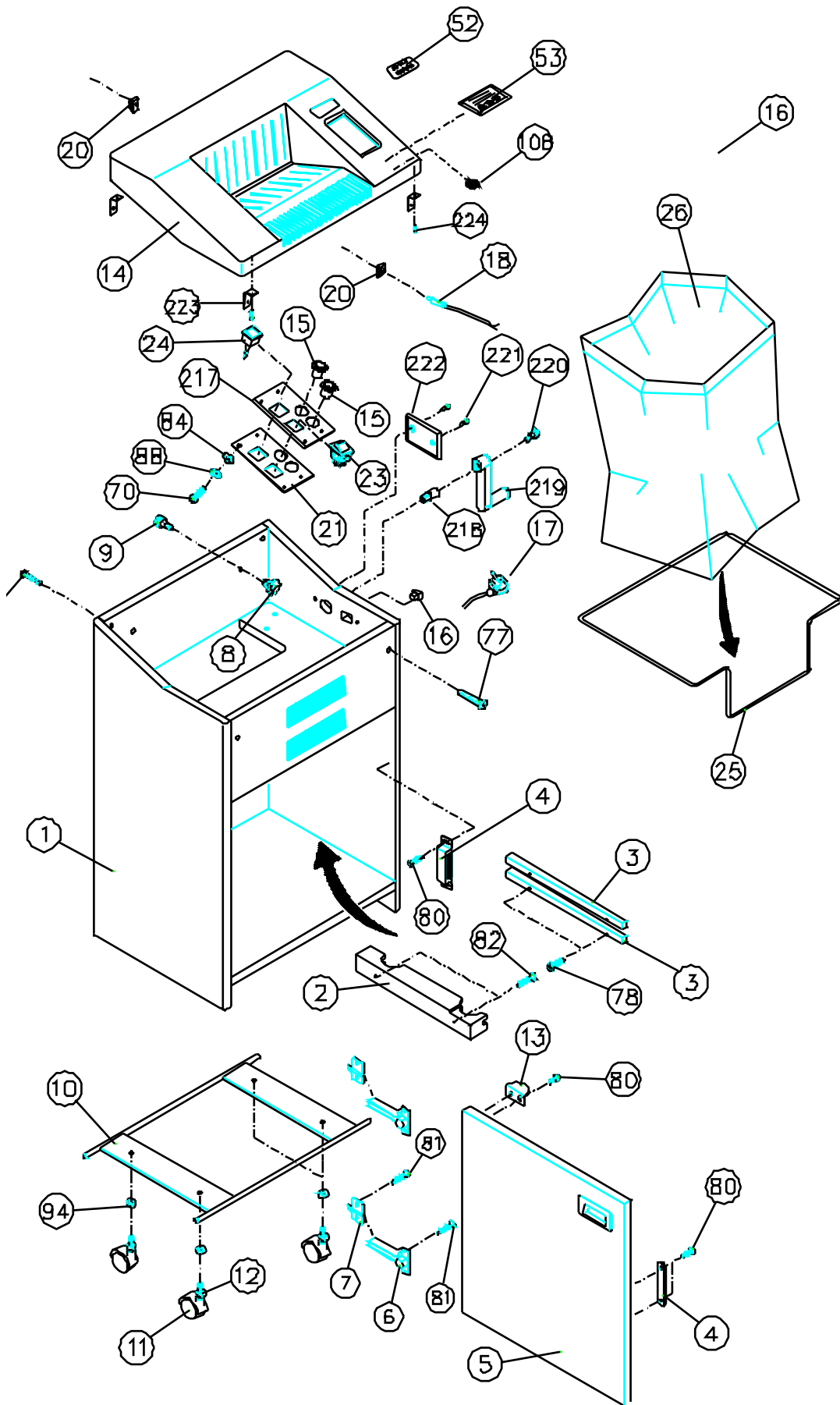

DISEGNO/DRAWING KOBRA 260-HS26 E/S-1

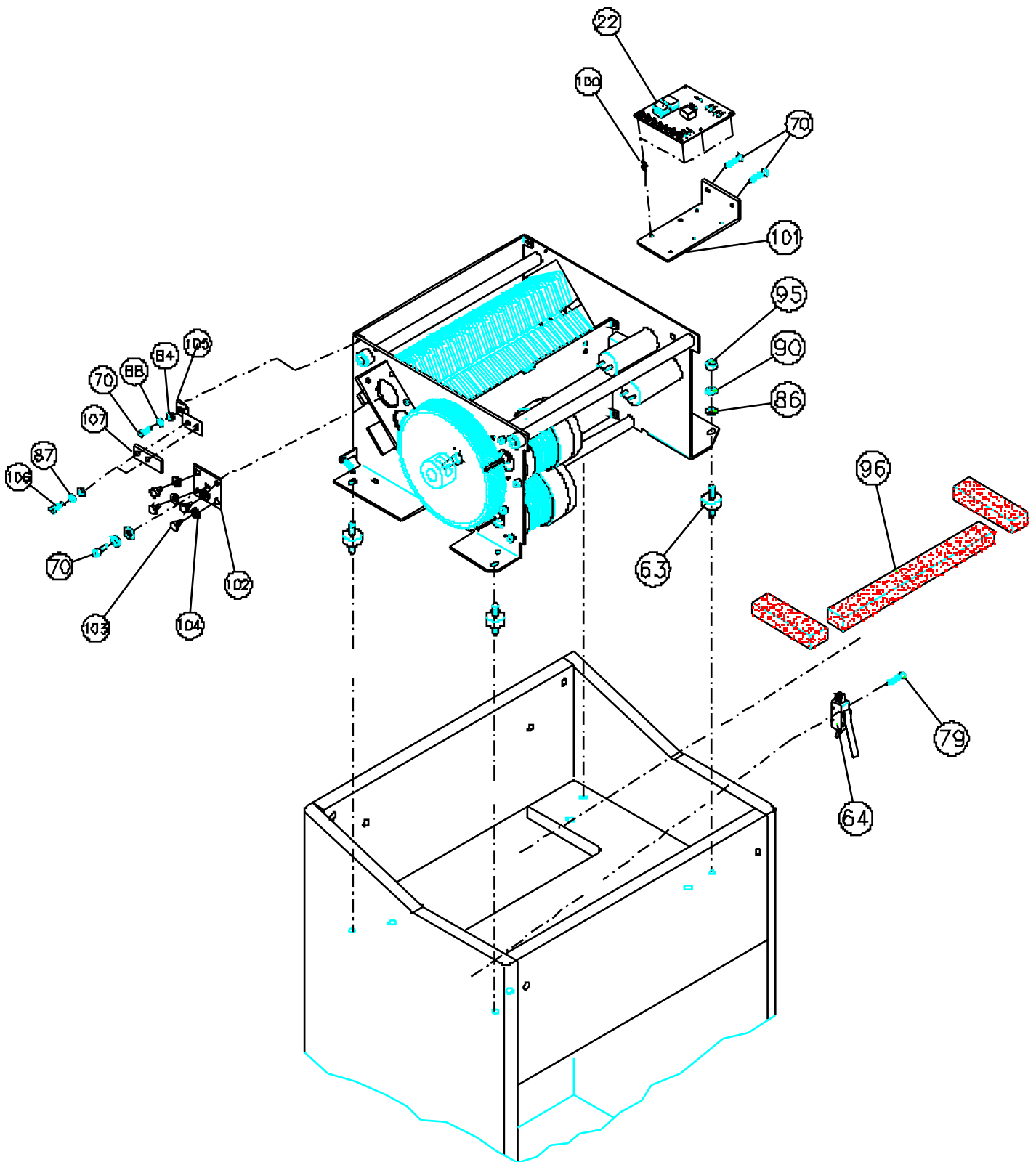

DISEGNO/DRAWING KOBRA 260-HS26 E/S-2

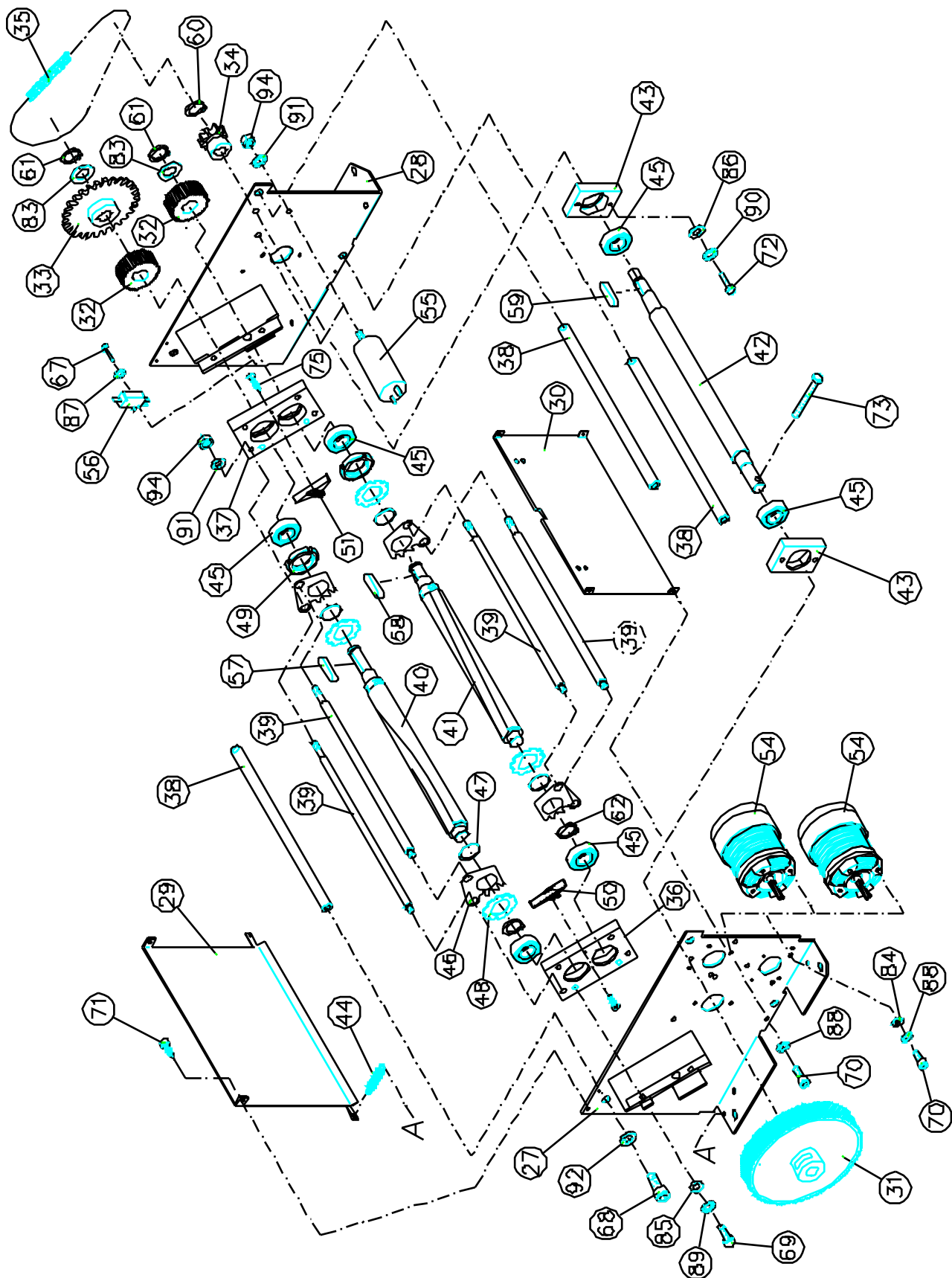

DISEGNO/DRAWING KOBRA 260-HS26 E/S-3

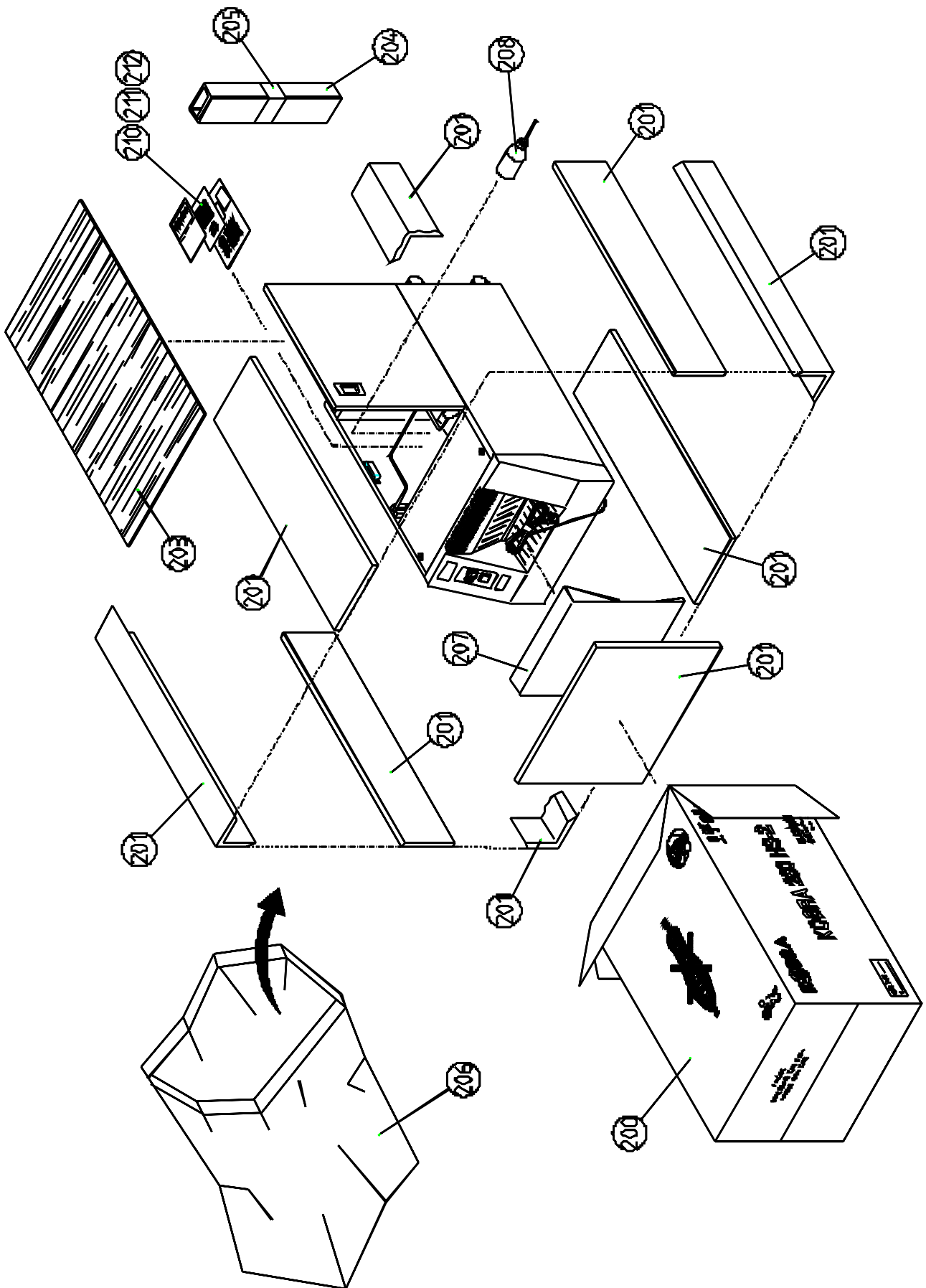

DISEGNO/DRAWING KOBRA 260-HS26 E/S-4

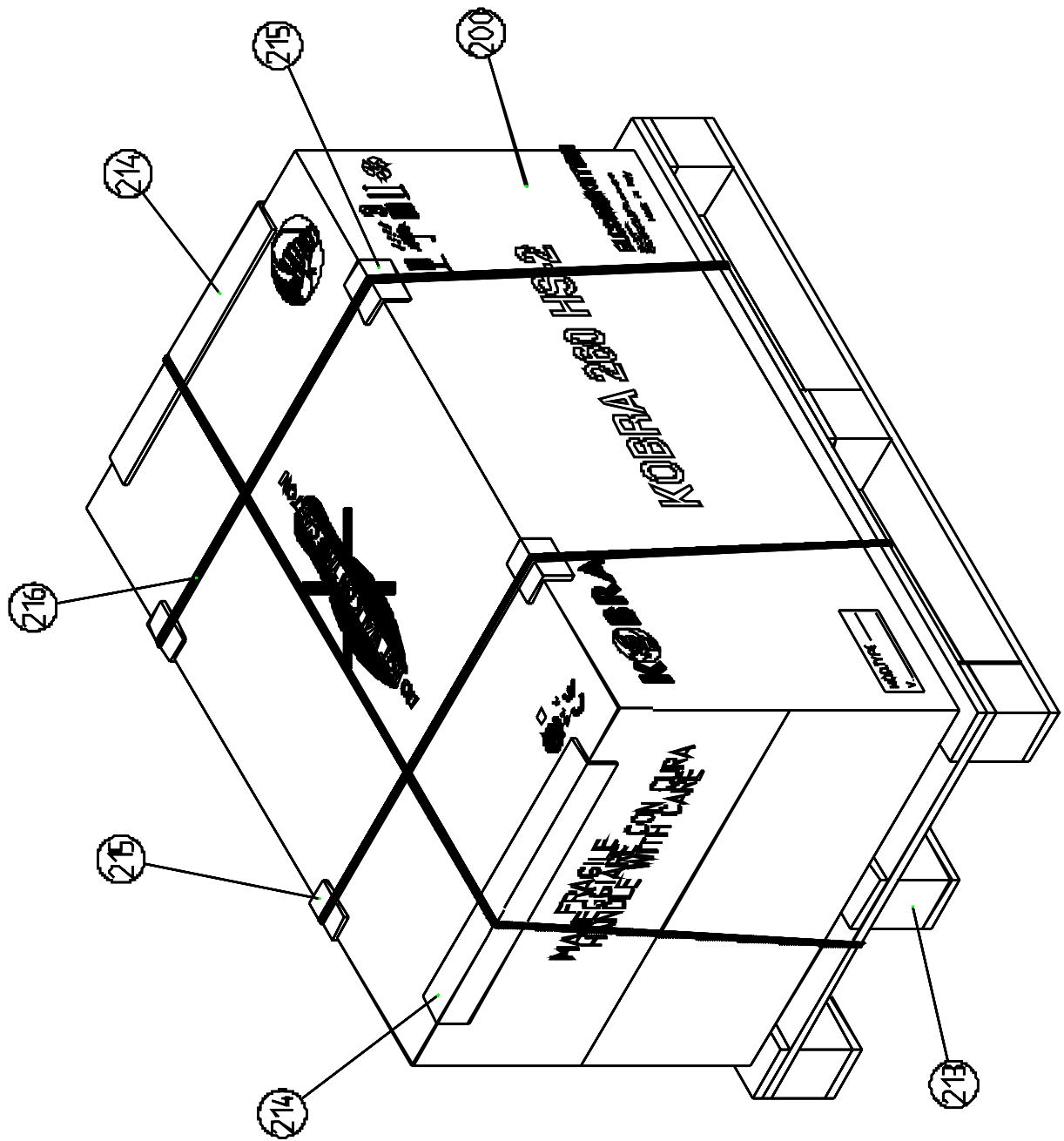

DISEGNO/DRAWING KOBRA 260-HS26 E/S-5

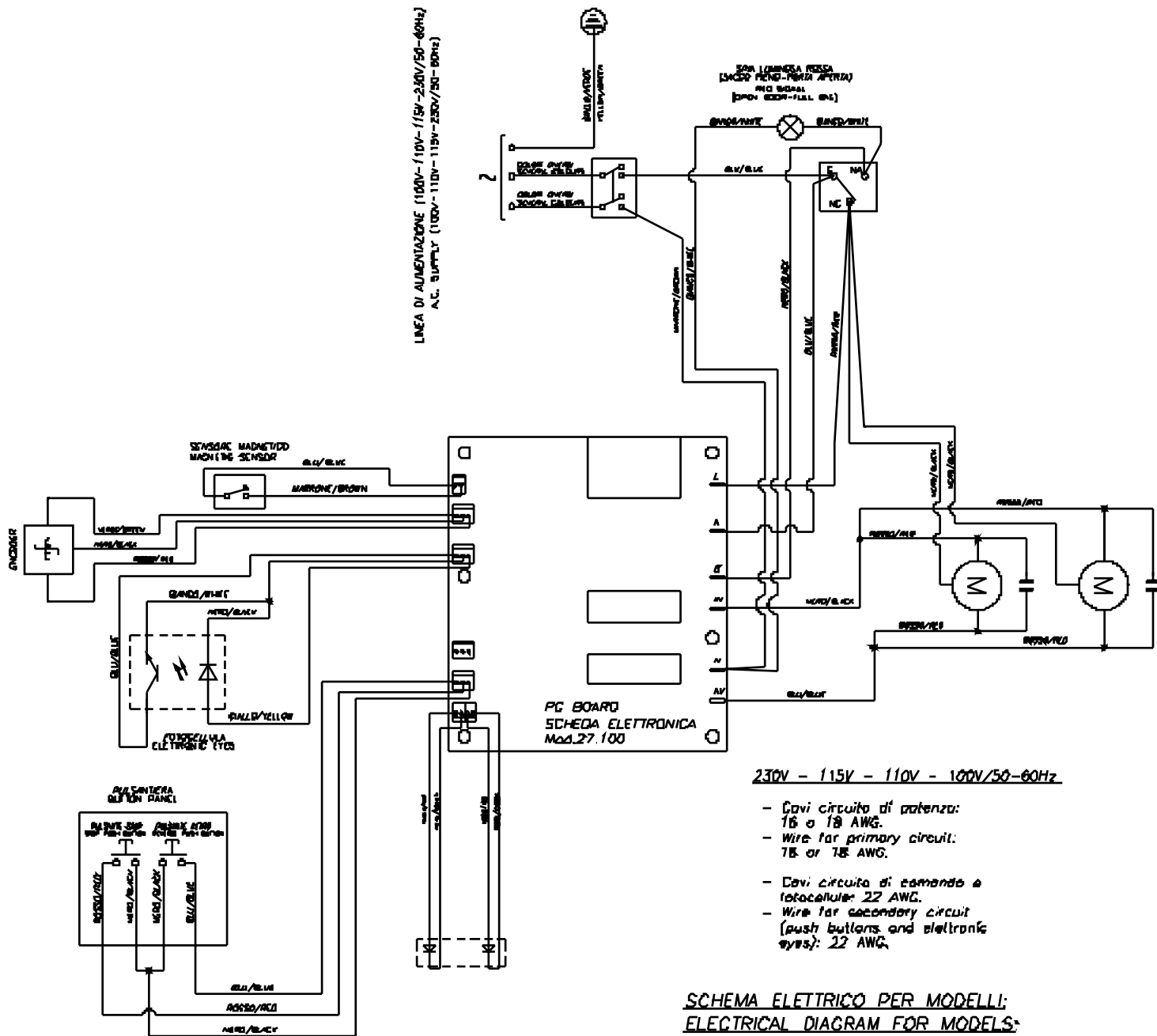

**SCHEMA ELETTRICO PER MODELLI:
ELECTRICAL DIAGRAM FOR MODELS:
KOBRA 260 HS-2
DISEGNO/DRAWING KOBRA 260-HS26 E/S-6**

SPARE PART LIST**MODEL:** KOBRA 400 HS6 **ARTICLE NUMBER:**57.099 COMMON PARTS
E/S**REF. DRAW:** 400-A/400-B/400-B1/400-F1/400-F2/400-G/400-H/400-I

POS. ITEM	CODICE PART NUMBER	DESCRIZIONE	DESIGNATION	QUANTITA' QUANTITY
001	01.055	MOBILE	CABINET	<u>N. 1</u>
002	02.094	COPERCHIO	PLASTIC COVER	N. 1
003	02.024	RETE METALLICA	METAL VENT	N. 3
004	01.055-B	PORTINA	DOOR	N. 1
005	37.017	TARGA PULSANTE	SWITCH LABEL	N. 1
006	37.151	TARGHA MODELLO	MACHINE LABEL	N. 1
007	26.003	SPIA STAND BY	STAND BY SIGNAL	N. 1
008	26.004	SPIA /PORTA	DOOR BAG SIGNAL	N. 1
009	23.012	PULSANTIERA	SWITCH PANEL	N. 1
010	01.055-C	GUIDA	GUIDE	N. 1
011	24.235	LED	LED LIGHT	N. 1
012	24.236	LED	LED LIGHT	N. 1
013	51.034	CALAMITA	DOOR MAGNET	N. 2
014	51.052	CERNIERA	HINGE	N. 2
015	51.051	PIASTRINA	HINGE PLATE	N. 2
016	32.002	RUOTA	CASTER	N. 2
017	32.004	RUOTA	CASTER	N. 2
018	51.027	CALAMITA	MAGNET	N. 1
019	24.210	SENSORE	MAGNETIC SENSOR	N. 1
020	51.033	ANTIVIBRANTE	SHOCK ABSORBER	N. 1
022	27.102	SCHEDA ELETTRONICA	PC BOARD	N. 1
023	27.010	SUPPORTO SCHEDA	PCB HOLDER	N. 4
024	23.011	INTERRUTTORE ON/OFF	ON/OFF SWITCH	N. 1
026	53.605	PASSACAVO	BUSHING	N. 1
027	51.016	TAPPO	CAP	N. 1
028		SPUGNA	SPONG	N. 1
029	17.135	ALBERO CONDUTTORE	DRIVING KNIFE	N. 1
030	17.136	ALBERO CONDOTTO	DRIVEN KNIFE	N. 1
031	06.050	PETTINE	STRIPPER	N. 472
033	08.061	DISTANZIALE	ROD	N. 4
034	08.031	DISTANZIALE	ROD	N. 1
035	10.052	INGRANAGGIO	GEAR	N. 1
036	10.057	INGRANAGGIO	GEAR	N. 1
037	11.008	CORONA	CHAIN WHEEL	N. 1
038	12.006	PIGNONE	CHAIN WHEEL	N. 1
039	24.228	ENCODER	PULSE DETECTOR	N. 1
041	16.113	PARATIA SACCO PIENO	BAG FULL FLAP	N. 1
042	16.145	PARATIA CHIUSURA	COVER PLATE	N. 1
043	16.146	PARATIA CHIUSURA	COVER PLATE	N. 1
044	16.022	PARATIA CHIUSURA	COVER PLATE	N. 1
045	18.033	PIASTRA DX	RIGHT PLATE	N. 1
046	18.034	PIASTRA SX	LEFT PLATE	N. 1
047	19.010	CUSCINETTO 6005	BEARING 6005	N. 3
048	19.011	CUSCINETTO 6006	BEARING 6006	N. 1

SPARE PART LIST**MODEL:** KOBRA 400 HS **ARTICLE NUMBER:**57.098 COMMON PARTS
E/S**REF. DRAW:** 400-A/400-B/400-B1/400-F1/400-F2/400-G/400-H/400-I

POS. ITEM	CODICE PART NUMBER	DESCRIZIONE	DESIGNATION	QUANTITA' QUANTITY
049	25.007	MICROINTERUTTORE	MICROSWITCH	N. 1
050	24.259	FOTOCELLULE	ELECTRONIC EYES	N. 1
052	27.006	PORTADIODI	SENSOR HOLDER	N. 2
053	35.001	MOLLA	SPRING	N. 1
054	41.008	SQUADRETTA ENCODER	ENCODER HOLDER	N. 1
055	41.011	PIASTRINA PER MAGNETI	MAGNET HOLDER	N. 1
056	51.030	ANTIVIBRANTE	SHOCK ABSORBER	N. 4
057	51.035	CLIP	CLIP	N. 3
058	51.039	MAGNETE	MAGNET	N. 3
065	05.007	LAMA	BLADE	N. 472
066	36.003	ANELLO	RING	N. 472
068	53.214	SEEGER 36 mm.	SEEGER 36 mm.	N. 4
069	08.062	DISTANZIALE	ROD	N. 2
070	53.131	RONDELLA PIANA M8	WASHER M8	N. 17
071	53.141	RONDELLA DENTATA M 3	TOOTHED WASHER M3	N. 4
072	53.142	RONDELLA ELASTICA M 4	TOOTHED WASHER M4	N. 25
073	53.143	RONDELLA ELASTICA M 5	TOOTHED WASHER M5	N. 14
074	53.144	RONDELLA ESTICA M 6	TOOTHED WASHER M6	N. 7
075	53.146	RONDELLA ELASTICA M 8	TOOTHED WASHER M8	N. 24
076	53.181	RONDELLA M3	WASHER M3	N. 2
077	53.182	RONDELLA M4	WASHER M4	N. 2
078	53.183	RONDELLA M5	WASHER M5	N. 12
079	53.184	RONDELLA M6	WASHER M6	N. 5
080	53.205	SEEGER 6 mm.	LOCKING RING	N. 2
081	53.207	SEEGER 25 mm.	LOCKING RING	N. 2
082	53.306	VITE 2,9x13	SCREW 2,9x13	N. 3
083	53.391	VITE M5x10	SCREW M5x10	N. 8
084	53.315	VITE M4x12	SCREW M4x12	N. 20
085	53.331	VITE M4x10	SCREW M4x10	N. 2
086	53.332	VITE M5x12	SCREW M5x12	N. 12
087	53.334	VITE M6x12	SCREW M6x12	N. 4
088	53.001	VITE AD ALETTE	SPECIAL SCREW	N. 2
089	53.351	GRANO M4x30	SCREW M4x30	N. 1
090	53.361	VITE M4x10	SCREW M4x10	N. 15
091	53.385	VITE M3x10	SCREW M3x10	N. 2
092	53.386	VITE M3x30	SCREW M3x30	N. 2
093	53.387	VITE M4x30	SCREW M4x30	N. 2
094	53.417	LINGUETTA 6x6x16	KEY 6x6x16	N. 1
095	53.425	LINGUETTA 8x7x20	KEY 8x7x20	N. 2
096	53.354	GRANO M12x20	SCREW M 12x20	N. 2
100	53.604	DISTANZIALE	ROD	N. 4
101	53.702	DADO M 4	EXAGON NUT M4	N. 23
102	53.704	DADO M 6	EXAGON NUT M6	N. 1
103	53.706	DADO M 8	EXAGON NUT M8	N. 3
104	53.901	VITE M8 x 20	SCREW M8x20	N. 16

SPARE PART LIST**MODEL:** KOBRA 400 HS **ARTICLE NUMBER:**57.098 COMMON PARTS
E/S**REF. DRAW:** 400-A/400-B/400-B1/400-F1/400-F2/400-G/400-H/400-I

POS. CODICE	DESCRIZIONE	DESIGNATION	QUANTITA'
ITEM PART			QUANTITY
NUMBER			
105 53.903	VITE M8 x 16	SCREW M8x16	N. 1
106 53.902	VITE M8 x 30	SCREW M8x30	N. 4
107 53.335	VITE M5x20	SCREW M5x20	N. 2
110 53.129	PIASTRINA DI FERMO	STOP HLDER	N. 1
111 47.002	GHIERA	METAL RING	N. 2
112 42.007	BLOCCHETTO PIASTRA DX	PAPER BLOCHS	N. 1
113 42.008	BLOCCHETTO PIASTRA SX	PAPER BLOCHS	N. 1
120 99.203	SACCHI (50 PEZZI)	BAGS (50 PIECES)	N. 1
201 29.019	RINFORZO CARTONE	CARTON HOLDER	N. 1
202 29.028	SCATOLA CARTONE	CARTON BOX	N. 1
203 30.007	SET POLISTIROLO	STYROFOAM SET	N. 1
204 31.004	PANNELLO MASONITE	MASONITE PANEL	N. 1
205 31.005	BANCALE	SKID	N. 1
206 31.006	ANGOLARE LEGNO	WOODEN CORNER	N. 2
210 16.038	STAFFA PER TRASPORTO	SHIPPING FIXING PLATE	N. 1
211 53.900	VITE PER LEGNO 8x100	SCREW	N. 1
212 37.085	TARGH.AVVERTENZE	WARNING LABEL	N. 1
220 51.090	OLIO 125 cc.	SHREDDER OIL	N. 1
221 60.001	GARANZIA	WARRANTY CARD	N. 1
223 60.002	ISTRUZIONI	OPERATING INSTRUCTION	N. 1
224 60.004	DICHIARAZIONE DI CONFORMITA' CE		N. 1
226 23.015	CONNETTORE+CONTATTI+FILI	WIRE HARNESS	N. 1
227 51.017	COPRIPULSANTI KOBRA	SWITCH CAP	N. 2
232 51.064	SACCO	BAG	N. 1
233 31.009	ANGOLARE	CORNER	N. 4
234 51.080	NASTRO ADESIVO	ADHESIVE TAPE	
235 51.070	REGGIA	STRIP	Mt. 10
236 51.055	ANGOLARE	CORNER	N. 2
245 02.085	GUIDE SPORTELLINO	FLAP SLOT COVERS	N.2
246 02.060	DIFFUSORE LUMINOSO	LIGHT OPTICAL INDICATOR	N.1
248 37.309	ETICHETTA ENERGY SMART	LABEL ENERGY SMART	N.1
249 27.008	PORTADIODO	SENSOR HOLDER	N.2
250 51.037	MOLLA	SPRING	N.5
251 16.039	PIASTRA	PLATE	N.2

SPARE PART LIST

MODEL: KOBRA 400 HS-6 **ARTICLE NUMBER:**57.257 E/S 230V-50Hz. SUPPLY (EUROPE)
E/S
REF. DRAW: 400-F1/400-F2

POS. CODICE ITEM PART	DESCRIZIONE	DESIGNATION	QUANTITA' QUANTITY
032 07.073	MOTORIDUTTORE	GEAR MOTOR	N. 1
021 22.012	CONDENSATORE 45 mF	CONDENSATORE 45 mF	N. 1
025 24.003	CAVO 230 V	POWER CORD 230 V	N. 1
039 13.007	CATENA	CHAIN	N. 1
040 14.028	PIASTRA RIDUTTORE	GEARMOTOR HOLDER	N. 1

SPARE PART LIST

MODEL: KOBRA 400 HS-6 **ARTICLE NUMBER:**57.365 E/S
E/S 115V-60Hz SUPPLY (USA/CANADA/ARABIA)
REF. DRAW: 400-F1/400-F2

POS. CODICE ITEM PART	DESCRIZIONE	DESIGNATION	QUANTITA' QUANTITY
032 07.080	MOTORIDUTTORE	GEAR MOTOR	N. 1
021 22.009	CONDENSATORE 50 mF	CAPACITOR 50 mF	N. 2
025 24.005	CAVO 115V	POWER CORD 115 V	N. 1
039 13.027	CATENA	CHAIN	N.1
040 14.029	PIASTRA RIDUTTORE	GEARMOTOR HOLDER	N. 1

SPARE PART LIST

MODEL: KOBRA 400 HS-6 E/S **ARTICLE NUMBER:**57.768 E/S
110V-60 Hz. SUPPLY (TAIWAN / BRASILE)
REF. DRAW: 400-F1/400-F2

POS. CODICE ITEM PART	DESCRIZIONE	DESIGNATION	QUANTITA' QUANTITY
032 07.080	MOTORIDUTTORE	GEAR MOTOR	N. 1
021 22.009	CONDENSATORE 50 mF	CAPACITOR 50 mF	N. 2
025 24.005	CAVO 115V	POWER CORD 115 V	N. 1
039 13.027	CATENA	CHAIN	N.1
040 14.029	PIASTRA RIDUTTORE	GEARMOTOR HOLDER	N. 1

SPARE PART LIST

MODEL: KOBRA 400 HS-6 E/S **ARTICLE NUMBER:** 57.457 E/S 100V-50/60Hz. SUPPLY (JAPAN)
REF. DRAW: 400-F1/400-F2

POS. CODICE	DESCRIZIONE	DESIGNATION	QUANTITA'
ITEM PART			QUANTITY
NUMBER			
032 07.080	MOTORIDUTTORE	GEAR MOTOR	N. 1
021 22.009	CONDENSATORE 50 mF	CAPACITOR 50 Mf	N. 1
025 24.011	CAVO	POWER CORD	N. 1
039 13.027	CATENA	CHAIN	N.1
225 60.045	SCHEDA ISTRUZIONE JAPAN	JAPAN INSTRUCTION	N. 1
040 14.029	PIASTRA RIDUTTORE	GEARMOTOR HOLDER	N. 1

SPARE PART LIST

MODEL: KOBRA 400 HS-6 E/S **ARTICLE NUMBER:** 57.557 E/S 230V-50 Hz. SUPPLY (ISRAEL)
REF. DRAW: 400-F1/400-F2

POS. CODICE	DESCRIZIONE	DESIGNATION	QUANTITA'
ITEM PART			QUANTITY
NUMBER			
032 07.073	MOTORIDUTTORE	GEAR MOTOR	N. 1
021 22.012	CONDENSATORE 45 mF	CAPACITOR 45 mF	m. 1
025 24.051	CAVO 230 V	POWER CORD 230 V	N. 1
039 13.007	CATENA	CHAIN	N. 1
040 14.028	PIASTRA RIDUTTORE	GEARMOTOR HOLDER	N. 1

SPARE PART LIST

MODEL: KOBRA 400 HS-6 E/S **ARTICLE NUMBER:** 57.619 E/S 230V-50 Hz. SUPPLY (H.K./ U.K)
REF. DRAW: 400-F1/400-F2

POS. CODICE	DESCRIZIONE	DESIGNATION	QUANTITA'
ITEM PART			QUANTITY
NUMBER			
032 07.073	MOTORIDUTTORE	GEAR MOTOR	N. 1
021 22.012	CONDENSATORE 45 mF	CAPACITOR 45 mF	N. 1
025 24.054	CAVO 230 V	POWER CORD 230 V	N. 1
039 13.007	CATENA	CHAIN	N. 1
040 14.028	PIASTRA RIDUTTORE	GEARMOTOR HOLDER	N. 1

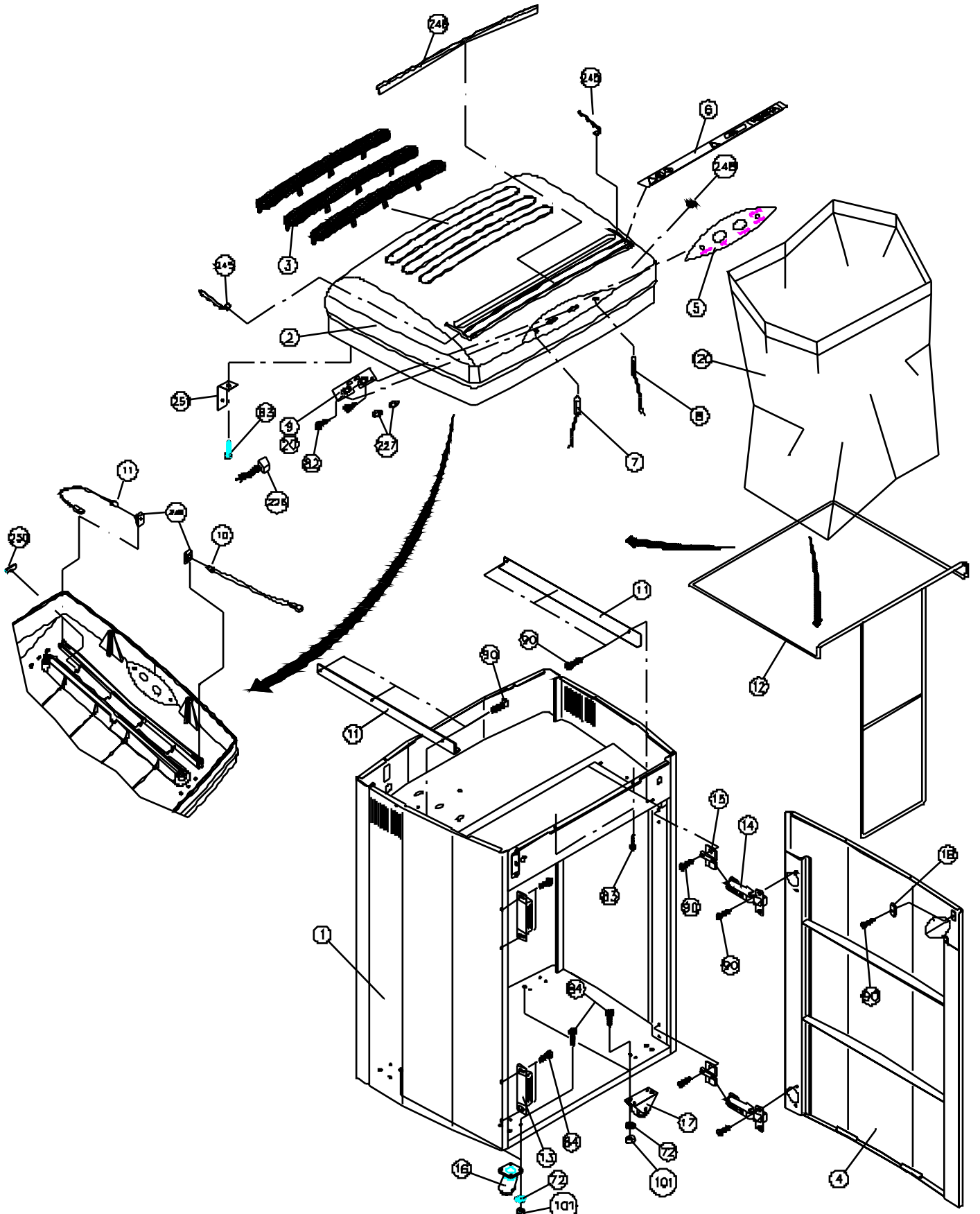

DISEGNO/DRAWING KOBRA 400 HS-6 E/S -1

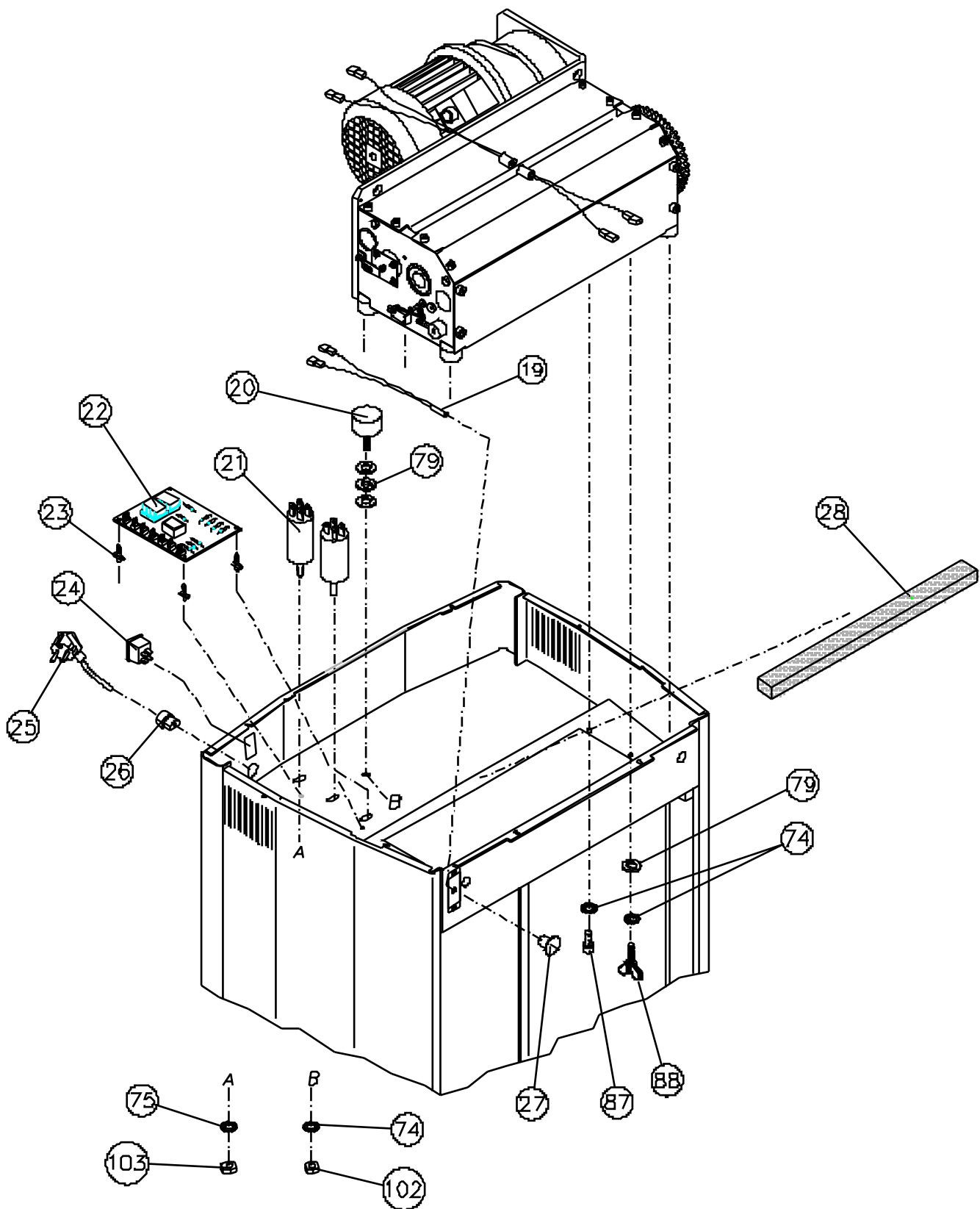

DISEGNO/DRAWING KOBRA 400 HS-6 E/S-2

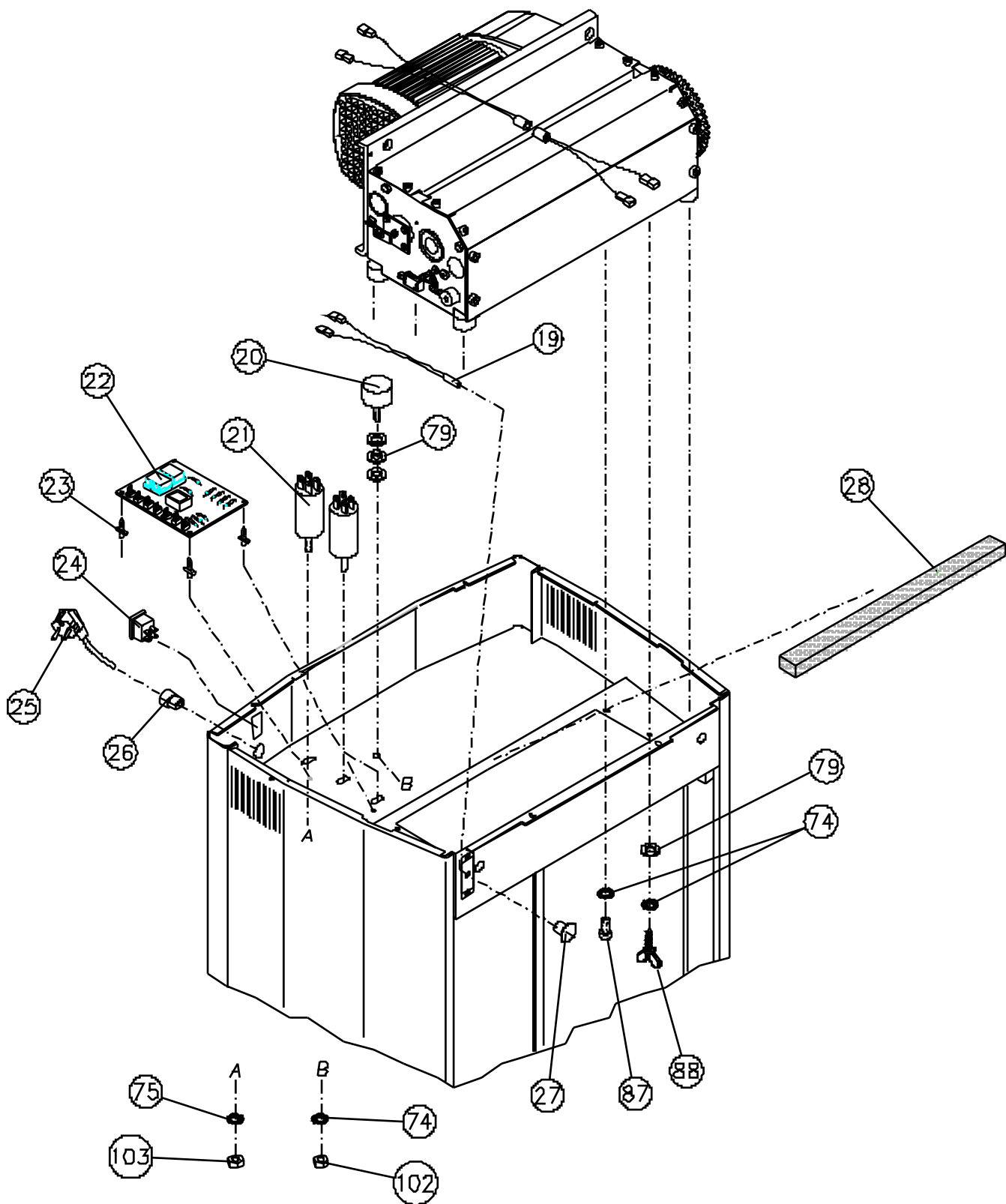

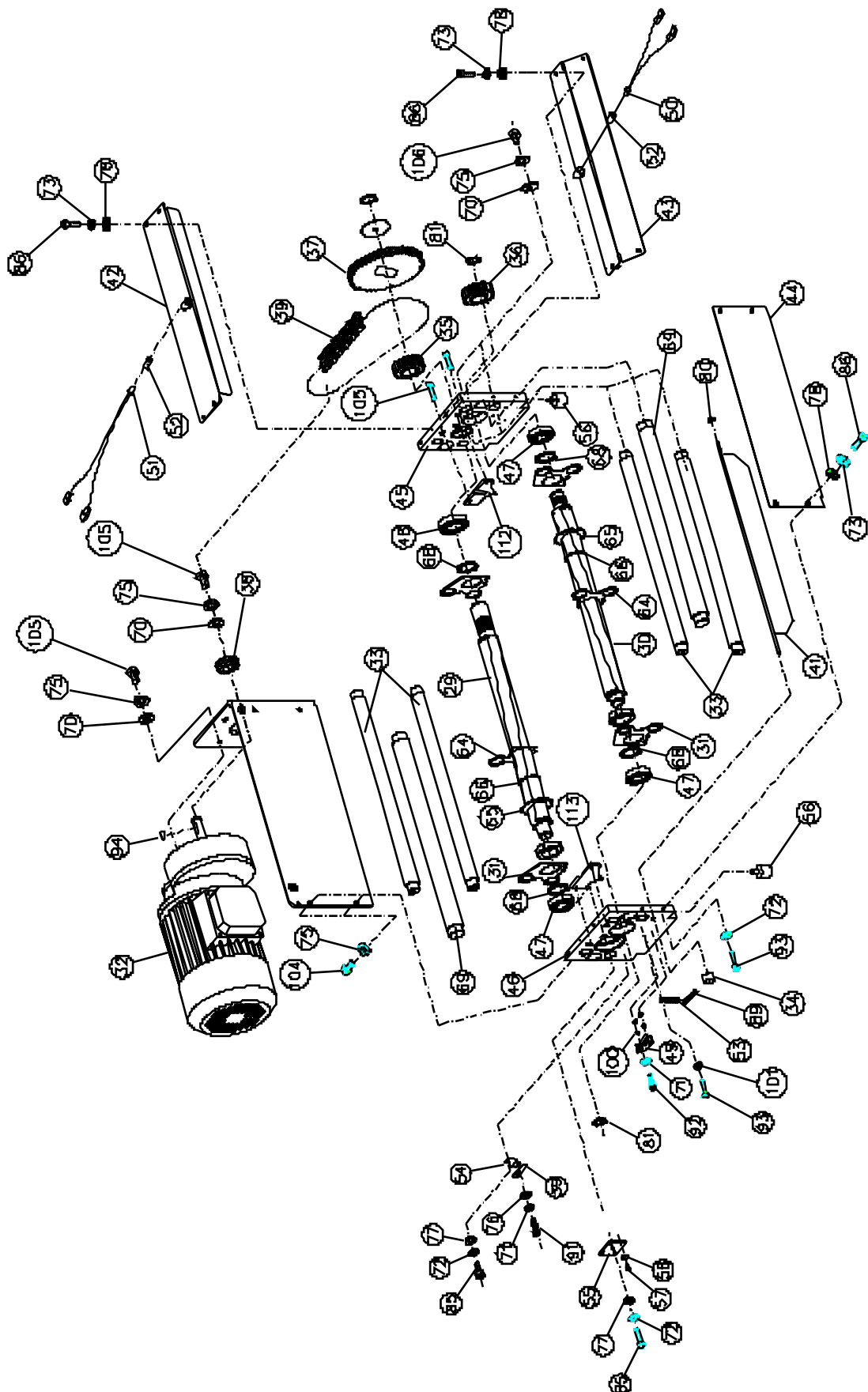

DISEGNO/DRAWING KOBRA 400 HS-6 ES-3 OEM

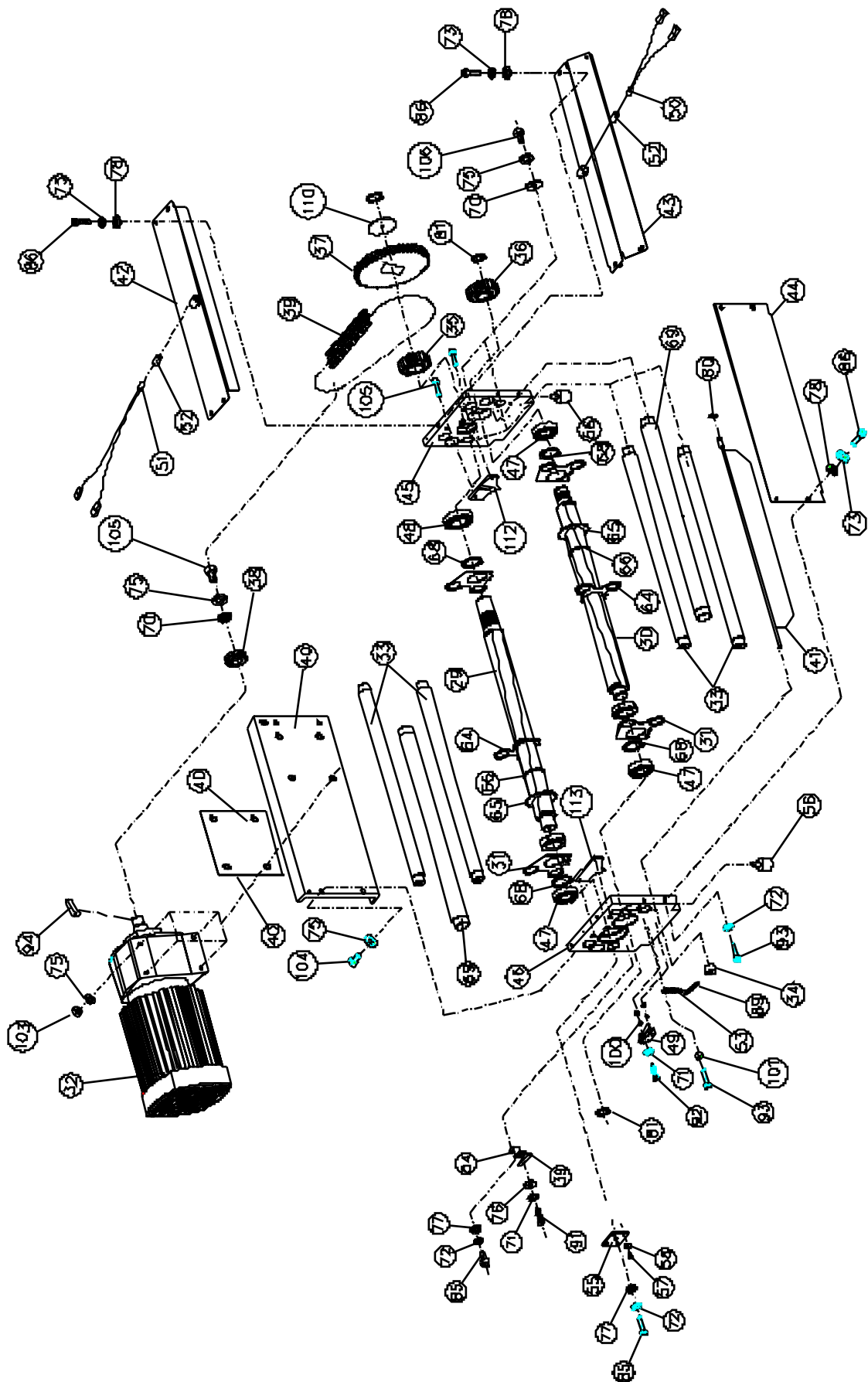

DISEGNO/DRAWING KOBRA 400 HS-6 ES-3-LEROY

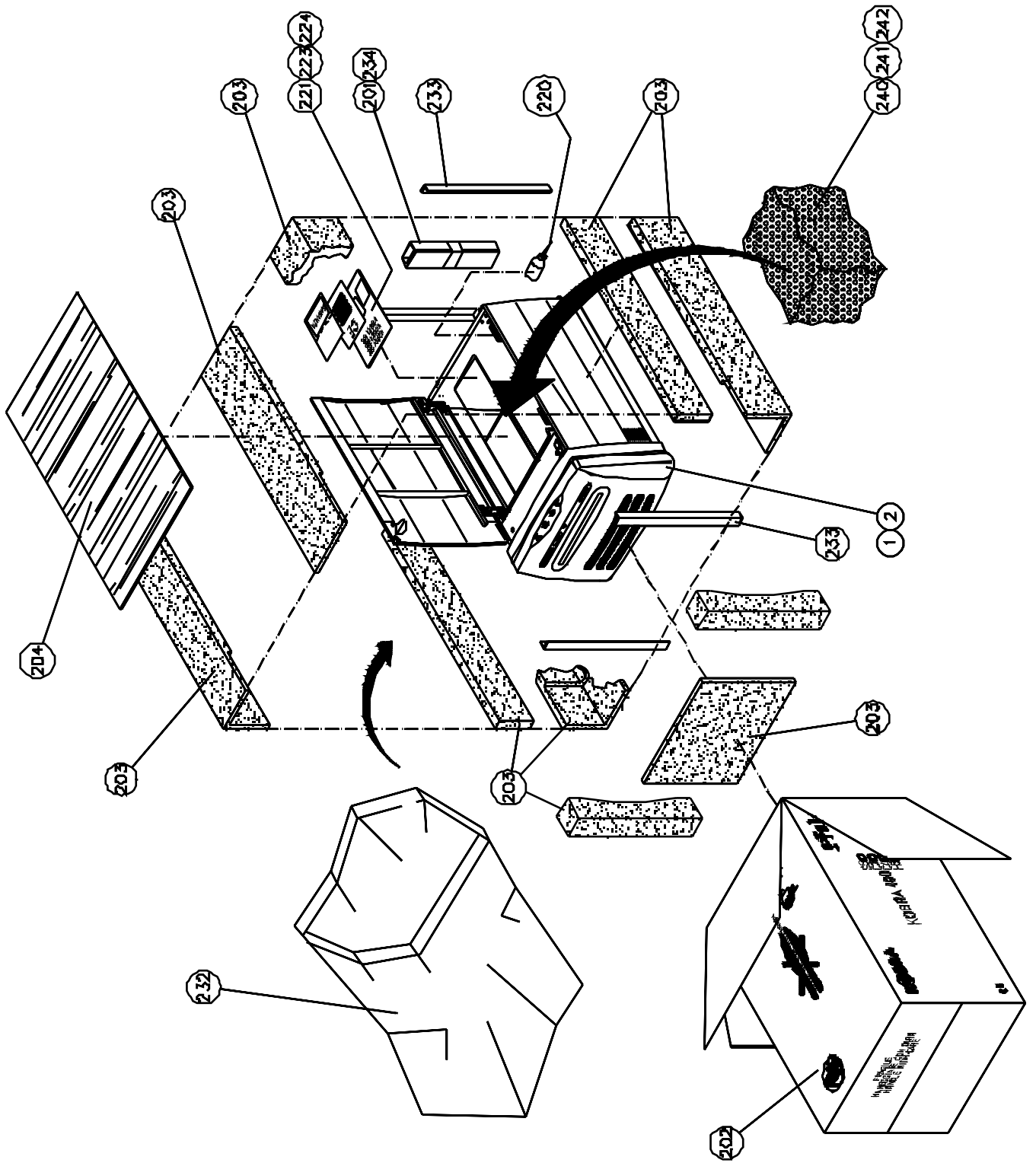

DISEGNO/DRAWING KOBRA 400 HS-6 E/S-4

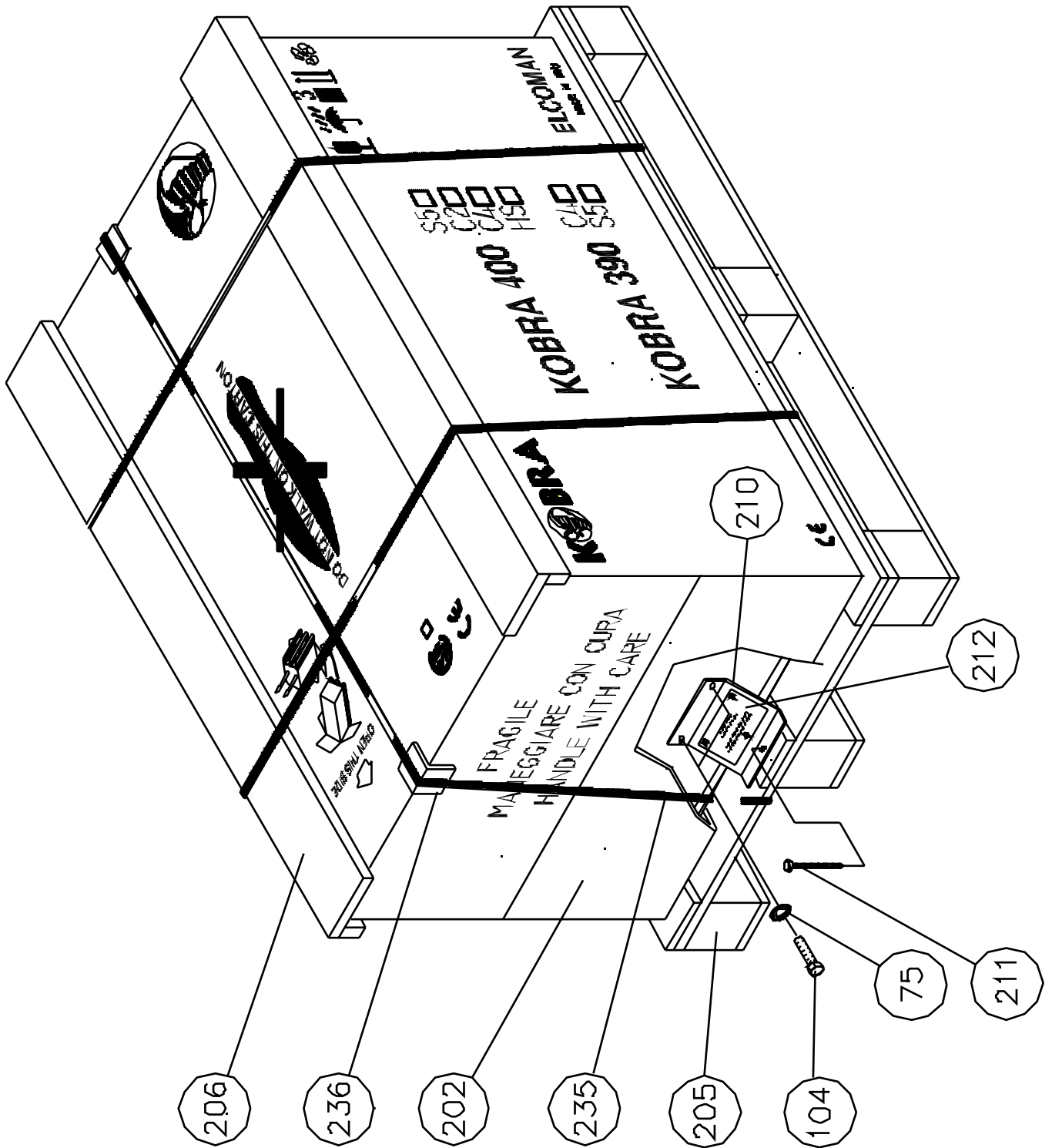

DISEGNO/DRAWING KOBRA 400 HS-6 E/S-5

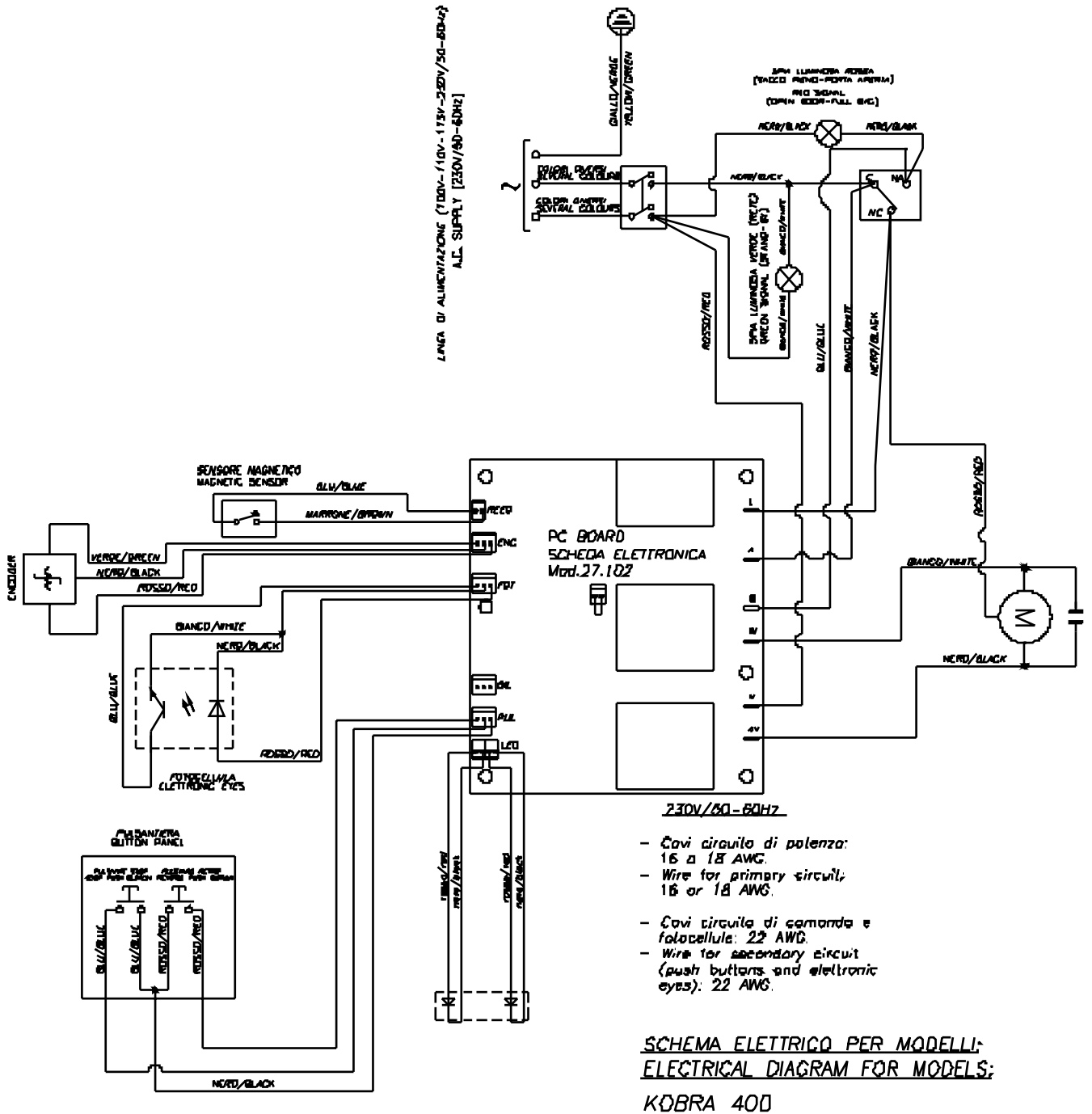

DISEGNO/DRAWING KOBRA 400 HS-6 E/S OEM-6

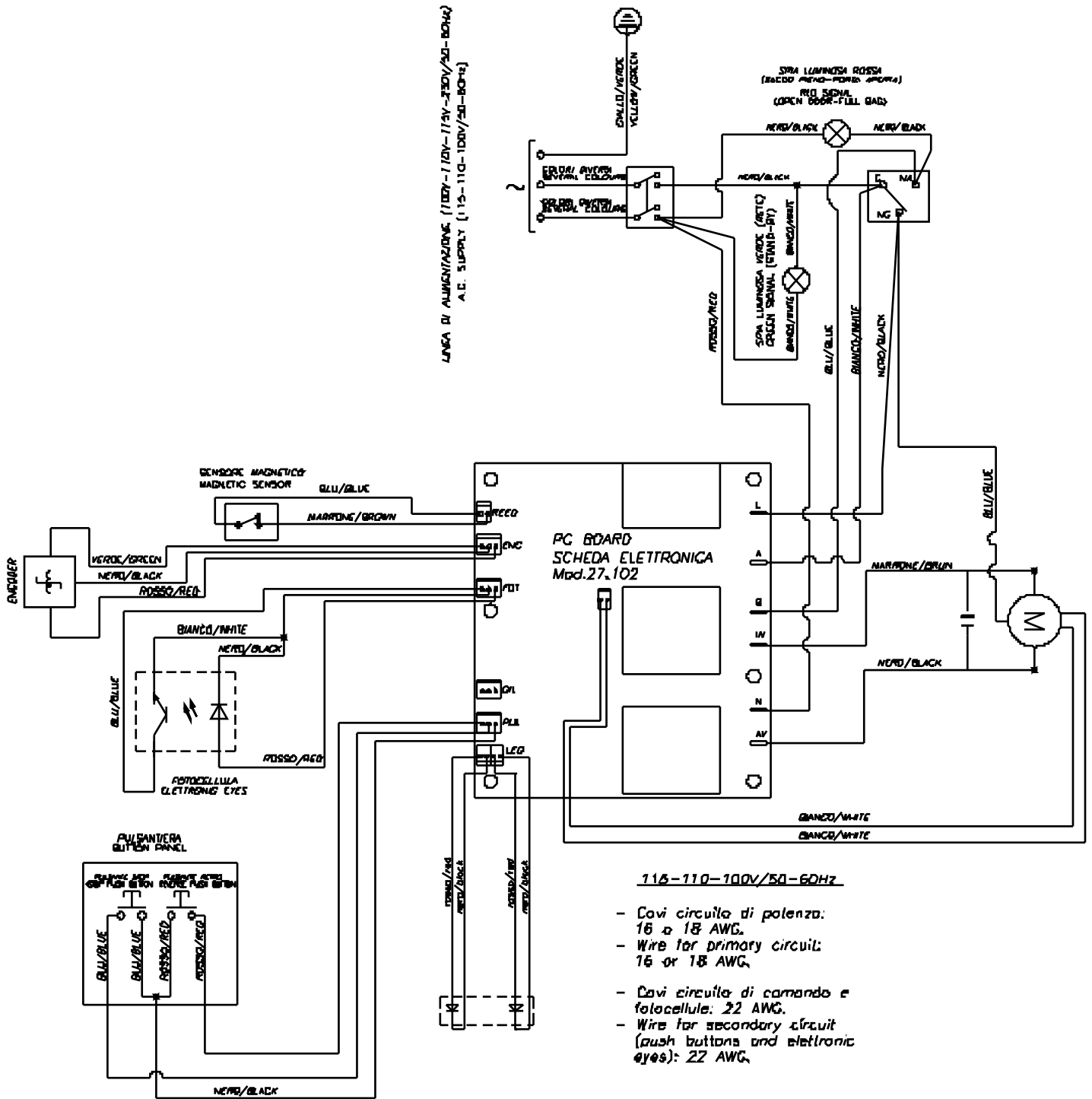

SCHEMA ELETTRICO PER MODELLI;
ELECTRICAL DIAGRAM FOR MODELS;

KOBRA 400

DISEGNO/DRAWING KOBRA 400 HS-6 E/S LEROY-6