



Distruggidocumenti

Paper Shredders

KOBRA 300 SS4 E/S

Cod. 99.650ES

KOBRA 300 SS5 E/S

Cod. 99.652ES

KOBRA 300 CC2 E/S

Cod. 99.654ES

KOBRA 300 CC4 E/S

Cod. 99.656ES

KOBRA 300 HS E/S

Cod. 99.658ES

SPARE PART LIST**MODEL:** KOBRA 300 SS4 **ARTICLE NUMBER:** COMMON PARTS 57.050
E/S**REF. DRAW:** 300SS4-A / 300SS4-B / 300SS4-E / 300SS4-L / 300SS4-M / 300SS4-N

| POS. CODICE | DESCRIZIONE | DESIGNATION | QUANTITA' |
|--------------------|---------------------------|----------------------|------------------|
| ITEM PART | | | QUANTITY |
| NUMBER | | | |
| 001 01.049 | MOBILE | CABINET | N. 1 |
| 002 51.038 | MAGNETE | MAGNET | N. 1 |
| 003 51.035 | CLIP | CLIP | N. 1 |
| 004 51.034 | CALAMITA | DOOR MAGNET | N. 1 |
| 005 32.003 | RUOTA | CASTER | N. 4 |
| 006 02.019 | COPERCHIO | PLASTIC COVER | N. 1 |
| 007 02.022 | COPERCHIO INFERIORE | BOTTOM COVER | N. 1 |
| 008 02.004 | RETE METALLICA | METAL VENT | N. 1 |
| 009 06.048 | PETTINE | STRIPPER | N.1 |
| 010 06.047 | PETTINE | STRIPPER | N. 1 |
| 012 XXXX | VEDI REVISIONE " B-C " | SEE REVISION " B-C " | N. 1 |
| 013 08.058 | DISTANZIALE | ROD | N. 2 |
| 014 08.060 | PERNO PARATIA | FLAP HOLDER | N. 1 |
| 019 XXXX | VEDI REVISIONE " B-C " | SEE REVISION " B-C " | N. 1 |
| 020 XXXX | VEDI REVISIONE " B-C " | SEE REVISION " B-C " | N. 1 |
| 021 16.116 | PARATIA SACCO PIENO | BAG FULL FLAP | N. 1 |
| 022 16.118 | PARATIA CENTRALE COMPLETA | ROD PLATE | N. 1 |
| 023 04.256 | COLTELLO | KNIFE | N. 2 |
| 025 18.010 | PORTACUSCINETTO | BEARING HOLDER | N. 2 |
| 026 19.014 | CUSCINETTO 6002 | BEARING 6002 | N. 4 |
| 028 23.011 | INTERRUTTORE ON/OFF | ON/OFF SWITCH | N. 1 |
| 029 23.012 | PULSANTIERA | SWITCH PANEL | N. 1 |
| 031 25.015 | MICROINTERUTTORE | MICROSWITCH | N. 1 |
| 032 24.210 | SENSORE MAGNETICO | MAGNETIC SENSOR | N. 1 |
| 033 26.003 | SPIA STAND BY | STAND BY SIGNAL | N. 1 |
| 034 26.004 | SPIA SACCO PIENO | DOOR BAG SIGNAL | N. 1 |
| 035 27.008 | PORTADIODI | SENSOR HOLDER | N. 4 |
| 036 24.257 | FOTOCELLULE | ELECTRONIC EYES | N. 1 |
| 037 51.153 | PROTEZIONE SCHEDA | PC BOARD INSULATION | N. 1 |
| 040 28.002 | PORTASACCO | BAG HOLDER | N. 1 |
| 041 35.002 | MOLLA | SPRING | N. 1 |
| 042 53.182 | RONDELLA M4 | WASHER M4 | N. 10 |
| 043 37.013 | TARGHETTA PULSANTE | SWITCH LABEL | N. 1 |
| 045 51.016 | TAPPO | CAP | N. 1 |
| 046 51.018 | TAPPO | CAP | N. 8 |
| 047 51.037 | MOLLA | SPRING | N. 4 |
| 048 53.104 | RONDELLA STARLOCK | STARLOCK 4 mm. | N. 7 |

SPARE PART LIST**MODEL:** KOBRA 300 SS4 **ARTICLE NUMBER:** COMMON PARTS 57.050
E/S**REF. DRAW:** 300SS4-A / 300SS4-B / 300SS4-E / 300SS4-L / 300SS4-M / 300SS4-N

| POS. CODICE | DESCRIZIONE | DESIGNATION | QUANTITA' |
|--------------------|--------------------------|---------------------|------------------|
| ITEM PART | | | QUANTITY |
| NUMBER | | | |
| 049 53.200 | SEEGER 10 mm. | LOCKING RING 10 mm. | N. 2 |
| 050 53.202 | SEEGER 15 mm. | LOCKING RING 15 mm. | N. 4 |
| 051 53.204 | SEEGER 5 mm. | LOCKING RING 5 mm. | N. 2 |
| 052 53.320 | VITE 4,2x25 | SCREW 4,2x25 | N. 6 |
| 057 53.604 | DISTANZIALE | ROD | N. 8 |
| 058 32.006 | PERNO | PIN | N. 4 |
| 059 53.306 | VITE 2,9x13 | SCREW 2,9x13 | N. 3 |
| 060 53.331 | VITE M4x10 | SCREW M4x10 | N. 12 |
| 061 53.332 | VITE M5x12 | SCREW M5x12 | N. 8 |
| 062 53.333 | VITE M6x16 | SCREW M6x16 | N. 12 |
| 063 53.383 | VITE M3x25 | SCREW M3x25 | N. 2 |
| 064 53.411 | CHIAVETTA 4x4x14 | KEY 4x4x14 | N. 2 |
| 065 53.415 | CHIAVETTA 5x5x16 | KEY 5x5x16 | N. 2 |
| 066 53.603 | PASSACAVO | BUSHING | N. 1 |
| 067 53.141 | RONDELLA DENTATA M 3 | TOOTHED WASHER M3 | N. 2 |
| 068 53.142 | RONDELLA DENTATA M 4 | TOOTHED WASHER M4 | N. 18 |
| 069 53.143 | RONDELLA DENTATA M 5 | TOOTHED WASHER M5 | N. 8 |
| 070 53.144 | RONDELLA DENTATA M6 | TOOTHED WASHER M6 | N. 12 |
| 071 53.146 | RONDELLA DENTATA M 8 | TOOTHED WASHER M8 | N. 4 |
| 072 53.183 | RONDELLA M5 | WASHER M5 | N. 8 |
| 073 53.702 | DADO M 4 | EXAGON NUT M4 | N. 12 |
| 074 53.706 | DADO M 8 | EXAGON NUT M8 | N. 4 |
| 075 53.315 | VITE M4x12 | SCREW M4x12 | N. 2 |
| 076 53.361 | VITEM4x10 | SCREW M4x10 | N. 2 |
| 076 53.361 | VITE M4x10 | SCREW M4x10 | N. 2 |
| 077 53.360 | VITE M3x13 IN PLASTICA | PLASTIC SCREW M3x13 | N. 4 |
| 078 99.207 | SACCHI (100 PEZZI) | BAGS (100 PIECES) | N. 1 |
| 081 53.382 | VITE M4x10 | SCREW M4x10 | N. 6 |
| 082 53.704 | DADO M 6 | EXAGON NUT M6 | N. 4 |
| 090 24.225 | CONNETTORE+CONTATTI+FILI | | N. 1 |
| 091 51.017 | COPRIPULSANTI KOBRA | | N. 2 |
| 201 29.016 | SCATOLA CARTONE | CARTON BOX | N. 1 |
| 202 29.011 | ANGOLARE | CORNER | N. 8 |
| 203 29.019 | RINFORZO CARTONE | CARTON HOLDER | N. 1 |
| 204 29.020 | PANNELLO CARTONE | CARTON PANEL | N. 2 |
| 205 51.061 | SACCO | BAGS | N. 1 |
| 206 30.015 | POLISTIROLO | STYROFOAM | N. 1 |
| 207 51.080 | NASTRO ADESIVO | ADHESIVE TAPE | Mt. 0 |
| 209 29.018 | SCATOLA CARTONE | CARTON BOX | N. 1 |
| 210 51.055 | ANGOLARE | CORNER | N. 8 |

SPARE PART LIST**MODEL:** KOBRA 300 SS4 **ARTICLE NUMBER:** COMMON PARTS 57.050
E/S**REF. DRAW:** 300SS4-A / 300SS4-B / 300SS4-E / 300SS4-L / 300SS4-M / 300SS4-N

| POS. CODICE | DESCRIZIONE | DESIGNATION | QUANTITA' |
|--------------------|------------------------|-------------------------|------------------|
| ITEM PART | | | |
| NUMBER | | | |
| 211 51.070 | REGGIA | STRIP | Mt. 5 |
| 212 60.004 | MARCHIO "CE" | | N. 1 |
| 213 60.001 | GARANZIA | WARRANTY CARD | N. 1 |
| 214 60.002 | LIBRETTO ISTRUZIONI | OPERATING INSTRUCTION | N. 1 |
| 215 30.013 | ANGOLARE | CORNER | N. 4 |
| 216 30.020-21 | RINFORZO LATERALE | SIDE HOLDER | N. 4 |
| 217 30.012 | POLISTIROLO | STYROFOAM SET | N. 2 |
| 219 08.008 | DISTANZIALE | ROD | N.1 |
| 221 02.085 | GUIDE SPORTELLINO | FLAP SLOT COVERS | N.2 |
| 222 02.055 | DIFFUSORE LUMINOSO | LIGHT OPTICAL INDICATOR | N.1 |
| 223 24.235 | LED LUMINOSO | LED LIGHT | N.2 |
| 224 02.075 | SPORTELLINO | FLAP | N.1 |
| 225 41.008 | SUPPORTO ENCODER | PLATE | N.1 |
| 226 24.228 | ENCODER | PULSE DETECTOR | N.1 |
| 227 41.016 | PIASTRINA | PLATE | N.1 |
| 228 53.385 | VITE 3x10 | SCREW 3x10 | N.2 |
| 229 51.039 | MAGNETE | MAGNET | N.5 |
| 230 37.309 | ETICHETTA ENERGY SMART | ENERGY SMART LABEL | N.1 |
| 231 53.703 | DADO M5 | EXAGON NUT M5 | N.8 |

SPARE PART LIST**MODEL:** KOBRA 300 SS4 **ARTICLE NUMBER:** 57.060 230V-50Hz. SUPPLY (EUROPE)
E/S**REF. DRAW:** 300 SS4-B / 300 SS4-E

| POS. CODICE | DESCRIZIONE | DESIGNATION | QUANTITA' |
|------------------|------------------------|----------------------|-----------|
| ITEM PART NUMBER | | | QUANTITY |
| 011 07.040 | MOTORIDUTTORE | GEAR MOTOR | N. 2 |
| 015 XXXXX | VEDI REVISIONE " B-C " | SEE REVISION " B-C " | N. 1 |
| 016 11.012 | CORONA Z=22 | CHAIN WHEEL Z=22 | N. 2 |
| 017 12.005 | PIGNONE Z=9 | CHAIN WHEEL Z=9 | N. 2 |
| 018 XXXXX | VEDI REVISIONE " B-C " | SEE REVISION " B-C " | N. 1 |
| 027 22.003 | CONDENSATORE 8 mF | CAPACITOR 8 mF | N. 2 |
| 030 24.003 | CAVO 230V | POWER CORD 230V | N. 1 |
| 039 27.103 | SCHEDA ELETTRONICA | PC BOARD | N. 1 |
| 044 37.170 | TRGHETTA MODELLO | MACHINE LABEL | N. 1 |

SPARE PART LIST**MODEL:** KOBRA 300 SS4 E/S **ARTICLE NUMBER:** 57.385 115V-60Hz SUPPLY
(USA/CANADA/ARABIA)**REF. DRAW:** 260 SS4-B / 260 SS4-E

| POS. CODICE | DESCRIZIONE | DESIGNATION | QUANTITA' |
|---|------------------------|----------------------|-----------|
| ITEM PART UNITS WITH SERIAL NUMBER UP TO .../1206 | | | QUANTITY |
| NUMBER | | | |
| 011 07.041 | MOTORIDUTTORE | GEAR MOTOR | N. 2 |
| 015 XXXXX | VEDI REVISIONE " B-C " | SEE REVISION " B-C " | N. 1 |
| 016 11.009 | CORONA Z=26 | CHAIN WHEEL Z=26 | N. 2 |
| 017 12.005 | PIGNONE Z=9 | CHAIN WHEEL Z=9 | N. 2 |
| 018 XXXXX | VEDI REVISIONE " B-C " | SEE REVISION " B-C " | N. 1 |
| 027 22.005 | CONDENSATORE 30 Mf | CAPACITOR 30 Mf | N. 2 |
| 030 24.005 | CAVO 115V | POWER CORD 115V | N. 1 |
| 039 27.103 | SCHEDA ELETTRONICA | PC BOARD | N. 1 |
| 044 37.170 | TARGHETTA MODELLO | MACHINE LABEL | N. 1 |
| PART | | | QUANTITY |
| ITEM REV A FROM SERIAL NUMBER .../1206 | | | |
| NUMBER | | | |
| 011 07.042 | MOTORIDUTTORE | GEAR MOTOR | N. 2 |
| 027 22.002 | CONDENSATORE 35 Mf | CAPACITOR 35 Mf | N. 2 |
| PART | | | QUANTITY |
| ITEM REV D FROM SERIAL NUMBER .../0909 | | | |
| NUMBER | | | |
| 027 22.005 | CONDENSATORE 30 mF | CAPACITOR 30 mF | N. 2 |

SPARE PART LIST

MODEL: KOBRA 300 SS4 E/S **ARTICLE NUMBER:** 57.755
110V-60 Hz. SUPPLY (TAIWAN / BRASILE)

REF. DRAW: 300 SS4-B / 300 SS4-E

| POS. CODICE | DESCRIZIONE | DESIGNATION | QUANTITA' |
|-------------------|---|----------------------|-----------------|
| ITEM PART | UNITS WITH SERIAL NUMBER UP TO/1206 | | QUANTITY |
| | NUMBER | | |
| 011 07.041 | MOTORIDUTTORE | GEAR MOTOR | N. 1 |
| 015 XXXXX | VEDI REVISIONE " B-C " | SEE REVISION " B-C " | N. 1 |
| 016 11.009 | CORONA Z=26 | CHAIN WHEEL Z=26 | N. 2 |
| 018 XXXXX | VEDI REVISIONE " B-C " | SEE REVISION " B-C " | N. 1 |
| 027 22.002 | CONDENSATORE 35 Mf | CAPACITOR 35 Mf | N. 2 |
| 030 24.005 | CAVO 115V | POWER CORD 115V | N. 1 |
| 039 27.103 | SCHEDA ELETTRONICA | PC BOARD | N. 1 |
| 044 37.170 | TARGHETTA MODELLO | MACHINE LABEL | N.1 |
| | PART | | QUANTITY |
| ITEM REV A | FROM SERIAL NUMBER/1206 | | |
| | NUMBER | | |
| 011 07.042 | MOTORIDUTTORE | GEAR MOTOR | N. 2 |
| 027 22.002 | CONDENSATORE 35 mF | CAPACITOR 35 mF | N. 2 |
| | PART | | QUANTITY |
| ITEM REV D | FROM SERIAL NUMBER/0909 | | |
| 027 22.005 | CONDENSATORE 30 mF | CAPACITOR 30 mF | N. 2 |
| ITEM PART | | | QUANTITY |
| | REV E FROM SERIAL NUMBER 1010 | | |
| 011 07.091 | MOTORIDUTTORE | GEAR MOTOR | N. 2 |
| 017 12.009 | PIGNONE Z=9 | CHAIN WHEEL Z=9 | N. 2 |
| 015 13.030 | CATENA 39 | CHAIN 39 LINKS | N. 1 |
| 018 13.011 | CATENA 49 | CHAIN 49 LINKS | N. 1 |

SPARE PART LIST

MODEL: KOBRA 300 SS4 E/S **ARTICLE NUMBER:** 57.461 100V-50/60Hz. SUPPLY (JAPAN)

REF. DRAW: 300 SS4-B/ 300 SS4 E

| POS. CODICE | DESCRIZIONE | DESIGNATION | QUANTITA' |
|-------------------|---|----------------------|-----------------|
| ITEM PART | UNITS WITH SERIAL NUMBER UP TO/1206 | | QUANTITY |
| | NUMBER | | |
| 011 07.041 | MOTORIDUTTORE | GEAR MOTOR | N. 2 |
| 015 XXXXX | VEDI REVISIONE " B-C " | SEE REVISION " B-C " | N. 1 |
| 016 11.009 | CORONA Z=26 | CHAIN WHEEL Z=26 | N. 2 |
| 017 12.005 | PIGNONE Z=9 | CHAIN WHEEL Z=9 | N. 2 |
| 018 XXXXX | VEDI REVISIONE " B-C " | SEE REVISION " B-C " | N. 1 |
| 027 22.002 | CONDENSATORE 35 mF | CAPACITOR 35 mF | N. 2 |
| 030 24.011 | CAVO | POWER CORD | N. 1 |
| 039 27.103 | SCHEDA ELETTRONICA | PC BOARD | N. 1 |
| 044 37.168 | TARGHETTA MODELLO | MACHINE LABEL | N.1 |
| | PART | | QUANTITY |
| ITEM REV A | FROM SERIAL NUMBER/1206 | | |
| | NUMBER | | |
| 011 07.042 | MOTORIDUTTORE | GEAR MOTOR | N. 2 |
| 027 22.010 | CONDENSATORE 50 mF | CAPACITOR 50 mF | N. 2 |

SPARE PART LIST

MODEL: KOBRA 300 SS4 E/S **ARTICLE NUMBER:** 57.560 230V-50 Hz. SUPPLY (ISRAEL)
REF. DRAW: 300 SS4-B/ 300 SS4-E

| POS. CODICE | DESCRIZIONE | DESIGNATION | QUANTITA' |
|--------------------|------------------------------|----------------------|------------------|
| ITEM PART | | | QUANTITY |
| NUMBER | | | |
| 011 07.040 | MOTORIDUTTORE | GEAR MOTOR | N. 2 |
| 015 XXXXX | VEDI REVISIONE " B-C " | SEE REVISION " B-C " | N. 1 |
| 016 11.012 | CORONA Z=22 | CHAIN WHEEL Z=22 | N. 2 |
| 017 12.005 | PIGNONE Z=9 | CHAIN WHEEL Z=9 | N. 2 |
| 018 XXXXX | VEDI REVISIONE " B-C " | SEE REVISION " B-C " | N. 1 |
| 027 22.003 | CONDENSATORE 8 mF | CAPACITOR 8 mF | N. 2 |
| 030 24.051 | SPINA+CAVO EL.GRANDE-ISRAELE | POWER CORD WITH PLUG | N. 1 |
| 039 27.103 | SCHEDA ELETTRONICA | PC BOARD | N. 1 |
| 044 37.170 | TARGHETTA MODELLO | MACHINE LABEL | N.1 |

SPARE PART LIST

MODEL: KOBRA 300 SS4 E/S **ARTICLE NUMBER:** 57.560 230V-50 Hz.
SUPPLY (H.K./ BAHRAIN)

REF. DRAW: 300 SS4-B/ 300 SS4-E

| POS. CODICE | DESCRIZIONE | DESIGNATION | QUANTITA' |
|--------------------|------------------------|----------------------|------------------|
| ITEM PART | | | QUANTITY |
| NUMBER | | | |
| 011 07.040 | MOTORIDUTTORE | GEAR MOTOR | N. 2 |
| 015 XXXXX | VEDI REVISIONE " B-C " | SEE REVISION " B-C " | N. 1 |
| 016 11.012 | CORONA Z=22 | CHAIN WHEEL Z=22 | N. 2 |
| 017 12.005 | PIGNONE Z=9 | CHAIN WHEEL Z=9 | N. 2 |
| 018 XXXXX | VEDI REVISIONE " B-C " | SEE REVISION " B-C " | N. 1 |
| 027 22.003 | CONDENSATORE 8 mF | CAPACITOR 8 mF | N. 2 |
| 030 24.054 | SPINA+CAVO EL.GRANDE | POWER CORD WITH PLUG | N. 1 |
| 039 27.103 | SCHEDA ELETTRONICA | PC BOARD | N. 1 |
| 044 37.170 | TARGHETTA MODELLO | MACHINE LABEL | N.1 |

SPARE PART LIST**MODEL:** KOBRA 300 SS4 E/S**ARTICLE NUMBER:** 57.560 240V-50 Hz.
SUPPLY (UK / MALESIA)**REF. DRAW:** 300 SS4-B/ 300 SS4-E

| POS. CODICE | DESCRIZIONE | DESIGNATION | QUANTITA' |
|-------------------------|------------------------|----------------------|------------------|
| ITEM PART NUMBER | | | QUANTITY |
| 011 07.040 | MOTORIDUTTORE | GEAR MOTOR | N. 2 |
| 015 XXXXX | VEDI REVISIONE " B-C " | SEE REVISION " B-C " | N. 1 |
| 016 11.012 | CORONA Z=22 | CHAIN WHEEL Z=22 | N. 2 |
| 017 12.005 | PIGNONE Z=9 | CHAIN WHEEL Z=9 | N. 2 |
| 018 XXXXX | VEDI REVISIONE " B-C " | SEE REVISION " B-C " | N. 1 |
| 027 22.007 | CONDENSATORE 4 mF | CAPACITOR 4 mF | N. 2 |
| 030 24.054 | SPINA+CAVO EL.GRANDE | POWER CORD WITH PLUG | N. 1 |
| 039 27.103 | SCHEDA ELETTRONICA | PC BOARD | N. 1 |
| 044 37.170 | TARGHETTA MODELLO | MACHINE LABEL | N. 1 |

SPARE PART LIST**MODEL:** KOBRA 300 SS4 E/S**ARTICLE NUMBER:** 57.560 240V-50 Hz.
SUPPLY (AUSTRALIA)**REF. DRAW:** 300 SS4-B/ 300 SS4-E

| POS. CODICE | DESCRIZIONE | DESIGNATION | QUANTITA' |
|-------------------------|------------------------|----------------------|------------------|
| ITEM PART NUMBER | | | QUANTITY |
| 011 07.040 | MOTORIDUTTORE | GEAR MOTOR | N. 2 |
| 015 XXXXX | VEDI REVISIONE " B-C " | SEE REVISION " B-C " | N. 1 |
| 016 11.012 | CORONA Z=22 | CHAIN WHEEL Z=22 | N. 2 |
| 017 12.005 | PIGNONE Z=9 | CHAIN WHEEL Z=9 | N. 2 |
| 018 XXXXX | VEDI REVISIONE " B-C " | SEE REVISION " B-C " | N. 1 |
| 027 22.007 | CONDENSATORE 4 Mf | CAPACITOR 4 Mf | N. 2 |
| 030 24.013 | SPINA+CAVO EL.GRANDE | POWER CORD WITH PLUG | N. 1 |
| 039 27.103 | SCHEDA ELETTRONICA | PC BOARD | N. 1 |
| 044 37.170 | TARGHETTA MODELLO | MACHINE LABEL | N. 1 |

SPARE PART LIST**MODEL:** KOBRA 300 SS4 E/S**ARTICLE NUMBER:** 57.585 240V-50 Hz.
SUPPLY (INDIA)**REF. DRAW:** 300 SS4-B/ 300 SS4-E

| POS. CODICE | DESCRIZIONE | DESIGNATION | QUANTITA' |
|-------------------------|------------------------|----------------------|------------------|
| ITEM PART NUMBER | | | QUANTITY |
| 011 07.040 | MOTORIDUTTORE | GEAR MOTOR | N. 2 |
| 015 XXXXX | VEDI REVISIONE " B-C " | SEE REVISION " B-C " | N. 1 |
| 016 11.012 | CORONA Z=22 | CHAIN WHEEL Z=22 | N. 2 |
| 017 12.005 | PIGNONE Z=9 | CHAIN WHEEL Z=9 | N. 2 |
| 018 XXXXX | VEDI REVISIONE " B-C " | SEE REVISION " B-C " | N. 1 |
| 027 22.007 | CONDENSATORE 4 Mf | CAPACITOR 4 Mf | N. 2 |
| 030 24.003 | CAVO | POWER CORD | N. 1 |
| 039 27.103 | SCHEDA ELETTRONICA | PC BOARD | N. 1 |
| 044 37.170 | TARGHETTA MODELLO | MACHINE LABEL | N. 1 |

SPARE PART LIST**MODEL:** KOBRA 300 SS4 E/S**ARTICLE NUMBER:** 57.585 220V-60 Hz.
SUPPLY (BZ. / ARABIA / PH.)**REF. DRAW:** 300 SS4-B/ 300 SS4-E

| POS. CODICE | DESCRIZIONE | DESIGNATION | QUANTITA' |
|-------------------------|--------------------------------------|----------------------|------------------|
| ITEM PART NUMBER | | | QUANTITY |
| 011 07.040 | MOTORIDUTTORE | GEAR MOTOR | N. 2 |
| 015 XXXXX | VEDI REVISIONE " B-C " | SEE REVISION " B-C " | N. 1 |
| 016 11.012 | CORONA Z=22 | CHAIN WHEEL Z=22 | N. 2 |
| 017 12.005 | PIGNONE Z=9 | CHAIN WHEEL Z=9 | N. 2 |
| 018 XXXXX | VEDI REVISIONE " B-C " | SEE REVISION " B-C " | N. 1 |
| 027 22.013 | CONDENSATORE 10 Mf | CAPACITOR 10 Mf | N. 2 |
| 030 24.005 | CAVO | POWER CORD WITH PLUG | N. 1 |
| 039 27.103 | SCHEDA ELETTRONICA | PC BOARD | N. 1 |
| 044 37.170 | TARGHETTA MODELLO | MACHINE LABEL | N. 1 |
| | PART | | |
| ITEM REV D | FROM SERIAL NUMBER /0909 | | QUANTITY |
| 027 22.003 | CONDENSATORE 8 Mf | CAPACITOR 8 Mf | N. 2 |

REVISIONE " B " / REVISION " B "

MODEL: KOBRA 300 SS4 E/S
REF. DRAWING: 300 SS4 E
EFFECTIVE PRODUCTION: DATE: 02/08/06
**UNITS WITH SERIAL
NUMBER UP TO :** Serial number 230V : 1223/0107
Serial number 115V : 1024
Serial number 110V : 1009
Serial number 100V : 1000

SPARE PART LIST

| POS. ITEM | CODICE PART NUMBER | DESCRIZIONE | DESIGNATION | QUANTITA' QUANTITY |
|----------------------|-----------------------------------|--------------------|---------------------|-------------------------------|
| 012 | 08.059 | PARATIA | ROD PLATE | N. 1 |
| 015 | 13.022 | CATENA 36 230V | CHAIN 36 LINKS 230V | N. 1 |
| 015 | 13.013 | CATENA 38 115V | CHAIN 38 LINKS 115V | N. 1 |
| 018 | 13.011 | CATENA 49 230V | CHAIN 49 LINKS 230V | N. 1 |
| 018 | 13.023 | CATENA 51 115V | CHAIN 51 LINKS 115V | N. 1 |
| 019 | 14.084 | PIASTRA DX | RIGHT PLATE | N. 1 |
| 020 | 14.085 | PIASTRA SX | LEFT PLATE | N. 1 |

REVISIONE " C " / REVISION " C "

MODEL: KOBRA 300 SS4 E/S
REF. DRAWING: 300 SS4 E-1
EFFECTIVE PRODUCTION: DATE: 02/08/06
FROM SERIAL NUMBER: Serial number 230V : 1224/0107
FROM SERIAL NUMBER: Serial number 115V : 1025
Serial number 110V : 1010
Serial number 100V : 1000
REASON OF CHANGE: PER GARANTIRE UNA MAGGIORE AREAZIONE SUI MOTORI.
IMPROVE MOTOR VENTILATION
INTERCHANGEABILITY: (*) [B/B]

SPARE PART LIST

| POS. ITEM | CODICE PART NUMBER | DESCRIZIONE | DESIGNATION | QUANTITA' QUANTITY |
|----------------------|-----------------------------------|--------------------|---------------------|-------------------------------|
| 012 | 08.070 | PARATIA | ROD PLATE | N. 1 |
| 015 | 13.031 | CATENA 37 230V | CHAIN 37 LINKS 230V | N. 1 |
| 015 | 13.030 | CATENA 39 115V | CHAIN 39 LINKS 115V | N. 1 |
| 018 | 13.023 | CATENA 51 230V | CHAIN 51 LINKS 230V | N. 1 |
| 018 | 13.034 | CATENA 53 115V | CHAIN 53 LINKS 115V | N. 1 |
| 019 | 14.095 | PIASTRA DX | RIGHT PLATE | N. 1 |
| 020 | 14.091 | PIASTRA SX | LEFT PLATE | N. 1 |
| 235 | 14.092 | PIASTRA | PLATE | N. 2 |
| 236 | 14.023 | PIASTRA | PLATE | N. 2 |

(*) INTERCHANGEABILITY

[A/A] Old and new parts are mutually interchangeable.

Il vecchio e il nuovo componente sono intercambiabili tra loro.

[A/B] Old parts can be used in new machine, but new part can't be used in old machine.

Il vecchio componente può essere usato con le nuove macchine, ma il nuovo componente non può essere usato nelle vecchie macchine.

[B/A] Old part can't be used in new machine, but new part can be used in old machine.

Il vecchio componente non può essere usato nelle nuove macchine, ma il nuovo componente può essere usato nelle vecchie macchine.

[B/B] Old and new parts are not mutually interchangeable.

Il vecchio e il nuovo componente non sono intercambiabili tra loro.

SPARE PART LIST**MODEL:** KOBRA 300 SS5 **ARTICLE NUMBER:** COMMON PARTS 57.051
E/S**REF. DRAW:** 300SS5-A / 300SS5-B / 300SS5-F / 300SS5-L / 300SS5-M/ 300SS5-N

| POS. CODICE | DESCRIZIONE | DESIGNATION | QUANTITA' |
|--------------------|---------------------------|----------------------|------------------|
| ITEM PART | | | QUANTITY |
| NUMBER | | | |
| 001 01.049 | MOBILE | CABINET | N. 1 |
| 002 51.038 | MAGNETE | MAGNET | N. 1 |
| 003 51.035 | CLIP | CLIP | N. 1 |
| 004 51.034 | CALAMITA | DOOR MAGNET | N. 1 |
| 005 32.003 | RUOTA | CASTER | N. 4 |
| 006 02.019 | COPERCHIO | PLASTIC COVER | N. 1 |
| 007 02.022 | COPERCHIO INFERIORE | BOTTOM COVER | N. 1 |
| 008 02.004 | RETE METALLICA | METAL VENT | N. 1 |
| 009 06.045 | PETTINE | STRIPPER | N.1 |
| 010 06.044 | PETTINE | STRIPPER | N. 1 |
| 012 XXXXX | VEDI REVISIONE " B-C " | SEE REVISION " B-C " | N. 1 |
| 013 08.058 | DISTANZIALE | ROD | N. 2 |
| 014 08.060 | PERNO PARATIA | FLAP HOLDER | N. 1 |
| 019 XXXXX | VEDI REVISIONE " B-C " | SEE REVISION " B-C " | N. 1 |
| 020 XXXXX | VEDI REVISIONE " B-C " | SEE REVISION " B-C " | N. 1 |
| 021 16.116 | PARATIA SACCO PIENO | BAG FULL FLAP | N. 1 |
| 022 16.118 | PARATIA CENTRALE COMPLETA | ROD PLATE | N. 1 |
| 023 04.247 | COLTELLO | KNIFE | N. 2 |
| 025 18.010 | PORTACUSCINETTO | BEARING HOLDER | N. 2 |
| 026 19.014 | CUSCINETTO 6002 | BEARING 6002 | N. 4 |
| 028 23.011 | INTERRUTTORE ON/OFF | ON/OFF SWITCH | N. 1 |
| 029 23.012 | PULSANTIERA | SWITCH PANEL | N. 1 |
| 031 25.015 | MICROINTERUTTORE | MICROSWITCH | N. 1 |
| 032 24.210 | SENSORE MAGNETICO | MAGNETIC SENSOR | N. 1 |
| 033 26.003 | SPIA STAND BY | STAND BY SIGNAL | N. 1 |
| 034 26.004 | SPIA SACCO PIENO | DOOR BAG SIGNAL | N. 1 |
| 035 27.008 | PORTADIODI | SENSOR HOLDER | N. 4 |
| 036 24.257 | FOTOCELLULE | ELECTRONIC EYES | N. 1 |
| 037 51.153 | PROTEZIONE SCHEDA | PC BOARD INSULATION | N. 1 |
| 040 28.002 | PORTASACCO | BAG HOLDER | N. 1 |
| 041 35.002 | MOLLA | SPRING | N. 1 |
| 042 53.182 | RONDELLA M4 | WASHER M4 | N. 10 |
| 043 37.013 | TARGHETTA PULSANTE | SWITCH LABEL | N. 1 |
| 045 51.016 | TAPPO | CAP | N. 1 |
| 046 51.018 | TAPPO | CAP | N. 8 |
| 047 51.037 | MOLLA | SPRING | N. 4 |
| 048 53.104 | RONDELLA STARLOCK | STARLOCK 4 mm. | N. 7 |

SPARE PART LIST**MODEL:** KOBRA 300 SS5 **ARTICLE NUMBER:** COMMON PARTS 57.051
E/S**REF. DRAW:** 300SS5-A / 300SS5-B / 300SS5-F / 300SS5-L / 300SS5-M/ 300SS5-N

| POS. CODICE | DESCRIZIONE | DESIGNATION | QUANTITA' |
|--------------------|--------------------------|---------------------|------------------|
| ITEM PART | | | QUANTITY |
| NUMBER | | | |
| 049 53.200 | SEEGER 10 mm. | LOCKING RING 10 mm. | N. 2 |
| 050 53.202 | SEEGER 15 mm. | LOCKING RING 15 mm. | N. 4 |
| 051 53.204 | SEEGER 5 mm. | LOCKING RING 5 mm. | N. 2 |
| 052 53.320 | VITE 4,2x25 | SCREW 4,2x25 | N. 6 |
| 057 53.604 | DISTANZIALE | ROD | N. 8 |
| 058 32.006 | PERNO | PIN | N. 4 |
| 059 53.306 | VITE 2,9x13 | SCREW 2,9x13 | N. 3 |
| 060 53.331 | VITE M4x10 | SCREW M4x10 | N. 12 |
| 061 53.332 | VITE M5x12 | SCREW M5x12 | N. 4 |
| 062 53.333 | VITE M6x16 | SCREW M6x16 | N. 12 |
| 063 53.383 | VITE M3x25 | SCREW M3x25 | N. 2 |
| 064 53.411 | CHIAVETTA 4x4x14 | KEY 4x4x14 | N. 2 |
| 065 53.415 | CHIAVETTA 5x5x16 | KEY 5x5x16 | N. 2 |
| 066 53.603 | PASSACAPO | BUSHING | N. 1 |
| 067 53.141 | RONDELLA DENTATA M 3 | TOOTHED WASHER M3 | N. 2 |
| 068 53.142 | RONDELLA DENTATA M 4 | TOOTHED WASHER M4 | N. 18 |
| 069 53.143 | RONDELLA DENTATA M 5 | TOOTHED WASHER M5 | N. 8 |
| 070 53.144 | RONDELLA DENTATA M6 | TOOTHED WASHER M6 | N. 12 |
| 071 53.146 | RONDELLA DENTATA M 8 | TOOTHED WASHER M8 | N. 4 |
| 072 53.183 | RONDELLA M5 | WASHER M5 | N. 8 |
| 073 53.702 | DADO M 4 | EXAGON NUT M4 | N. 12 |
| 074 53.706 | DADO M 8 | EXAGON NUT M8 | N. 4 |
| 075 53.315 | VITE M4x12 | SCREW M4x12 | N. 2 |
| 076 53.361 | VITEM4x10 | SCREW M4x10 | N. 2 |
| 076 53.361 | VITE M4x10 | SCREW M4x10 | N. 2 |
| 077 53.360 | VITE M3x13 IN PLASTICA | PLASTIC SCREW M3x13 | N. 4 |
| 078 99.207 | SACCHI (100 PEZZI) | BAGS (100 PIECES) | N. 1 |
| 081 53.382 | VITE M4x10 | SCREW M4x10 | N. 6 |
| 082 53.704 | DADO M 6 | EXAGON NUT M6 | N. 4 |
| 090 24.225 | CONNETTORE+CONTATTI+FILI | | N. 1 |
| 091 51.017 | COPRIPULSANTI KOBRA | | N. 2 |
| 201 29.016 | SCATOLA CARTONE | CARTON BOX | N. 1 |
| 202 29.011 | ANGOLARE | CORNER | N. 8 |
| 203 29.019 | RINFORZO CARTONE | CARTON HOLDER | N. 1 |
| 204 29.020 | PANNELLO CARTONE | CARTON PANEL | N. 2 |
| 205 51.061 | SACCO | BAGS | N. 1 |
| 206 30.015 | POLISTIROLO | STYROFOAM | N. 1 |
| 207 51.080 | NASTRO ADESIVO | ADHESIVE TAPE | Mt. 0 |
| 209 29.018 | SCATOLA CARTONE | CARTON BOX | N. 1 |
| 210 51.055 | ANGOLARE | CORNER | N. 8 |

SPARE PART LIST**MODEL:** KOBRA 300 SS5 **ARTICLE NUMBER:** COMMON PARTS 57.051
E/S**REF. DRAW:** 300SS5-A / 300SS5-B / 300SS5-F / 300SS5-L / 300SS5-M/ 300SS5-N

| POS. CODICE | DESCRIZIONE | DESIGNATION | QUANTITA' |
|--------------------|------------------------|-------------------------|------------------|
| ITEM PART | | | |
| NUMBER | | | |
| 211 51.070 | REGGIA | STRIP | Mt. 5 |
| 212 60.004 | MARCHIO "CE" | | N. 1 |
| 213 60.001 | GARANZIA | WARRANTY CARD | N. 1 |
| 214 60.002 | LIBRETTO ISTRUZIONI | OPERATING INSTRUCTION | N. 1 |
| 215 30.013 | ANGOLARE | CORNER | N. 4 |
| 216 30.020-21 | RINFORZO LATERALE | SIDE HOLDER | N. 4 |
| 217 30.012 | POLISTIROLO | STYROFOAM SET | N. 2 |
| 219 08.008 | DISTANZIALE | ROD | N.1 |
| 221 02.085 | GUIDE SPORTELLINO | FLAP SLOT COVERS | N.2 |
| 222 02.055 | DIFFUSORE LUMINOSO | LIGHT OPTICAL INDICATOR | N.1 |
| 223 24.235 | LED LUMINOSO | LED LIGHT | N.2 |
| 224 02.075 | SPORTELLINO | FLAP | N.1 |
| 225 41.008 | SUPPORTO ENCODER | PLATE | N.1 |
| 226 24.228 | ENCODER | PULSE DETECTOR | N.1 |
| 227 41.016 | PIASTRINA | PLATE | N.1 |
| 228 53.385 | VITE 3x10 | SCREW 3x10 | N.2 |
| 229 51.039 | MAGNETE | MAGNET | N.5 |
| 230 37.309 | ETICHETTA ENERGY SMART | ENERGY SMART LABEL | N.1 |
| 231 53.703 | DADO M5 | EXAGON NUT M5 | N.8 |

SPARE PART LIST**MODEL:** KOBRA 300 SS5 E/S **ARTICLE NUMBER:**57.061 230V-50Hz. SUPPLY (EUROPE)**REF. DRAW:** 300 SS5-A / 300 SS5-F

| POS. CODICE | DESCRIZIONE | DESIGNATION | QUANTITA' |
|-------------------------|------------------------|----------------------|------------------|
| ITEM PART NUMBER | | | QUANTITY |
| 011 07.040 | MOTORIDUTTORE | GEAR MOTOR | N. 2 |
| 015 XXXXX | VEDI REVISIONE " B-C " | SEE REVISION " B-C " | N. 1 |
| 016 11.012 | CORONA Z=22 | CHAIN WHEEL Z=22 | N. 2 |
| 017 12.005 | PIGNONE Z=9 | CHAIN WHEEL Z=9 | N. 2 |
| 018 XXXXX | VEDI REVISIONE " B-C " | SEE REVISION " B-C " | N. 1 |
| 027 22.003 | CONDENSATORE 8 Mf | CAPACITOR 8 Mf | N. 2 |
| 030 24.003 | CAVO 230V | POWER CORD 230V | N. 1 |
| 039 27.103 | SCHEDA ELETTRONICA | PC BOARD | N. 1 |
| 044 37.170 | TARGHETTA MODELLO | MACHINE LABEL | N. 1 |

SPARE PART LIST**MODEL:** KOBRA 300 SS5 E/S **ARTICLE NUMBER** 57.386 115V-60Hz SUPPLY
(USA/CANADA/ARABIA)**REF. DRAW:** 300 SS5-A / 300 SS5-F

| POS. CODICE | DESCRIZIONE | DESIGNATION | QUANTITA' |
|-------------------------------|---|----------------------|------------------|
| ITEM PART NUMBER | UNITS WITH SERIAL NUMBER UP TO/1206 | | QUANTITY |
| 011 07.041 | MOTORIDUTTORE | GEAR MOTOR | N. 2 |
| 015 XXXXX | VEDI REVISIONE " B-C " | SEE REVISION " B-C " | N. 1 |
| 016 11.009 | CORONA Z=26 | CHAIN WHEEL Z=26 | N. 2 |
| 017 12.005 | PIGNONE Z=9 | CHAIN WHEEL Z=9 | N. 2 |
| 018 XXXXX | VEDI REVISIONE " B-C " | SEE REVISION " B-C " | N. 1 |
| 027 22.005 | CONDENSATORE 30 Mf | CAPACITOR 30 Mf | N. 2 |
| 030 24.006 | CAVO 115V | POWER CORD 115V | N. 1 |
| 039 27.103 | SCHEDA ELETTRONICA | PC BOARD | N. 1 |
| 044 37.170 | TARGHETTA MODELLO | MACHINE LABEL | N. 1 |
| ITEM PART NUMBER | FROM SERIAL SERIAL NUMBER/1206 | | QUANTITY |
| 011 07.042 | MOTORIDUTTORE | GEAR MOTOR | N. 2 |
| 027 22.002 | CONDENSATORE 35 mF | CAPACITOR 35 mF | N. 2 |
| ITEM REV A PART NUMBER | FROM SERIAL NUMBER/0909 | | QUANTITY |
| 027 22.005 | CONDENSATORE 30 mF | CAPACITOR 30 mF | N. 2 |

SPARE PART LIST

MODEL: KOBRA 300 SS5 E/S **ARTICLE NUMBER:**57.756
110V-60 Hz. SUPPLY (TAIWAN / BRASILE)

REF. DRAW: 300 SS5-A / 300 SS5-F

| POS. CODICE | DESCRIZIONE | DESIGNATION | QUANTITA' |
|-------------------|---|----------------------|-----------------|
| ITEM PART | UNITS WITH SERIAL NUMBER UP TO/1206 | | QUANTITY |
| | NUMBER | | |
| 011 07.041 | MOTORIDUTTORE | GEAR MOTOR | N. 1 |
| 015 XXXXX | VEDI REVISIONE " B-C " | SEE REVISION " B-C " | N. 1 |
| 016 11.009 | CORONA Z=26 | CHAIN WHEEL Z=26 | N. 2 |
| 018 XXXXX | VEDI REVISIONE " B-C " | SEE REVISION " B-C " | N. 1 |
| 027 22.002 | CONDENSATORE 35 mF | CAPACITOR 35 mF | N. 2 |
| 030 24.005 | CAVO 115V | POWER CORD 115V | N. 1 |
| 039 27.100 | SCHEDA ELETTRONICA | PC BOARD | N. 1 |
| 044 37.170 | TARGHETTA MODELLO | MACHINE LABEL | N. 1 |
| | PART | | QUANTITY |
| ITEM REV A | FROM SERIAL SERIAL NUMBER/1206 | | |
| | NUMBER | | |
| 011 07.042 | MOTORIDUTTORE | GEAR MOTOR | N. 2 |
| 027 22.002 | CONDENSATORE 35 mF | CAPACITOR 35 mF | N. 2 |
| | PART | | QUANTITY |
| ITEM REV D | FROM SERIAL NUMBER/0909 | | |
| 027 22.005 | CONDENSATORE 30 mF | CAPACITOR 30 mF | N. 2 |
| ITEM PART | | | QUANTITY |
| | REV E FROM SERIAL NUMBER 1037 | | |
| 011 07.091 | MOTORIDUTTORE | GEAR MOTOR | N. 2 |
| 017 12.009 | PIGNONE Z=9 | CHAIN WHEEL Z=9 | N. 2 |
| 015 13.030 | CATENA 39 | CHAIN 39 LINKS | N. 1 |
| 018 13.011 | CATENA 49 | CHAIN 49 LINKS | N. 1 |

SPARE PART LIST

MODEL: KOBRA 300 SS5 E/S **ARTICLE NUMBER:**57.462 100V-50/60Hz. SUPPLY (JAPAN)

REF. DRAW: 300 SS5-A / 300 SS5-F

| POS. CODICE | DESCRIZIONE | DESIGNATION | QUANTITA' |
|-------------------|---|----------------------|-----------------|
| ITEM PART | UNITS WITH SERIAL NUMBER UP TO/1206 | | QUANTITY |
| | NUMBER | | |
| 011 07.041 | MOTORIDUTTORE | GEAR MOTOR | N. 2 |
| 015 XXXXX | VEDI REVISIONE " B-C " | SEE REVISION " B-C " | N. 1 |
| 016 11.009 | CORONA Z=26 | CHAIN WHEEL Z=26 | N. 2 |
| 017 12.005 | PIGNONE Z=9 | CHAIN WHEEL Z=9 | N. 2 |
| 018 XXXXX | VEDI REVISIONE " B-C " | SEE REVISION " B-C " | N. 1 |
| 027 22.002 | CONDENSATORE 35 Mf | CAPACITOR 35 Mf | N. 2 |
| 030 24.011 | CAVO | POWER CORD | N. 1 |
| 039 27.103 | SCHEDA ELETTRONICA | PC BOARD | N. 1 |
| 044 37.168 | TARGHETTA MODELLO | MACHINE LABEL | N. 1 |
| | PART | | QUANTITY |
| ITEM REV A | FROM SERIAL SERIAL NUMBER/1206 | | |
| | NUMBER | | |
| 011 07.042 | MOTORIDUTTORE | GEAR MOTOR | N. 2 |
| 027 22.010 | CONDENSATORE 50 Mf | CAPACITOR 50 Mf | N. 2 |

SPARE PART LIST

MODEL: KOBRA 300 SS5 E/S **ARTICLE NUMBER:**57.561 230V-50 Hz. SUPPLY (ISRAEL)
REF. DRAW: 300 SS5-A / 300 SS5-F

| POS. CODICE | DESCRIZIONE | DESIGNATION | QUANTITA' |
|--------------------|------------------------------|----------------------|------------------|
| ITEM PART | | | QUANTITY |
| NUMBER | | | |
| 011 07.040 | MOTORIDUTTORE | GEAR MOTOR | N. 1 |
| 015 XXXXX | VEDI REVISIONE " B-C " | SEE REVISION " B-C " | N. 1 |
| 016 11.012 | CORONA Z=22 | CHAIN WHEEL Z=22 | N. 2 |
| 017 12.005 | PIGNONE Z=9 | CHAIN WHEEL Z=9 | N. 2 |
| 018 XXXXX | VEDI REVISIONE " B-C " | SEE REVISION " B-C " | N. 1 |
| 027 22.003 | CONDENSATORE 8 Mf | CAPACITOR 8 Mf | N. 2 |
| 030 24.051 | SPINA+CAVO EL.GRANDE-ISRAELE | POWER CORD WITH PLUG | N. 1 |
| 039 27.103 | SCHEDA ELETTRONICA | PC BOARD | N. 1 |
| 044 37.170 | TARGHETTA MODELLO | MACHINE LABEL | N. 1 |

SPARE PART LIST

MODEL: KOBRA 300 SS5 E/S **ARTICLE NUMBER:**57.771 230V-50 Hz.
SUPPLY (H.K./ BAHRAIN)

REF. DRAW: 300 SS5-A / 300 SS5-F

| POS. CODICE | DESCRIZIONE | DESIGNATION | QUANTITA' |
|--------------------|------------------------|----------------------|------------------|
| ITEM PART | | | QUANTITY |
| NUMBER | | | |
| 011 07.040 | MOTORIDUTTORE | GEAR MOTOR | N. 1 |
| 015 XXXXX | VEDI REVISIONE " B-C " | SEE REVISION " B-C " | N. 1 |
| 016 11.012 | CORONA Z=22 | CHAIN WHEEL Z=22 | N. 2 |
| 017 12.005 | PIGNONE Z=9 | CHAIN WHEEL Z=9 | N. 2 |
| 018 XXXXX | VEDI REVISIONE " B-C " | SEE REVISION " B-C " | N. 1 |
| 027 22.003 | CONDENSATORE 8 mF | CAPACITOR 8 mF | N. 2 |
| 030 24.054 | SPINA+CAVO EL.GRANDE | POWER CORD WITH PLUG | N. 1 |
| 039 27.103 | SCHEDA ELETTRONICA | PC BOARD | N. 1 |
| 044 37.170 | TARGHETTA MODELLO | MACHINE LABEL | N. 1 |

SPARE PART LIST

MODEL: KOBRA 300 SS5 E/S **ARTICLE NUMBER:**57.797 240V-50 Hz.
SUPPLY (UK / MALESIA)

REF. DRAW: 300 SS5-A / 300 SS5-F

| POS. CODICE | DESCRIZIONE | DESIGNATION | QUANTITA' |
|-------------------------|------------------------|----------------------|------------------|
| ITEM PART NUMBER | | | QUANTITY |
| 011 07.040 | MOTORIDUTTORE | GEAR MOTOR | N. 1 |
| 015 XXXXX | VEDI REVISIONE " B-C " | SEE REVISION " B-C " | N. 1 |
| 016 11.012 | CORONA Z=22 | CHAIN WHEEL Z=22 | N. 2 |
| 017 12.005 | PIGNONE Z=9 | CHAIN WHEEL Z=9 | N. 2 |
| 018 XXXXX | VEDI REVISIONE " B-C " | SEE REVISION " B-C " | N. 1 |
| 027 22.007 | CONDENSATORE 4 Mf | CAPACITOR 4 Mf | N. 2 |
| 030 24.054 | SPINA+CAVO EL.GRANDE | POWER CORD WITH PLUG | N. 1 |
| 039 27.103 | SCHEDA ELETTRONICA | PC BOARD | N. 1 |
| 044 37.170 | TARGHETTA MODELLO | MACHINE LABEL | N. 1 |

SPARE PART LIST

MODEL: KOBRA 300 SS5 E/S **ARTICLE NUMBER:**57.176 240V-50 Hz.
SUPPLY (AUSTRALIA)

REF. DRAW: 300 SS5-A / 300 SS5-F

| POS. CODICE | DESCRIZIONE | DESIGNATION | QUANTITA' |
|-------------------------|------------------------|----------------------|------------------|
| ITEM PART NUMBER | | | QUANTITY |
| 011 07.040 | MOTORIDUTTORE | GEAR MOTOR | N. 1 |
| 015 XXXXX | VEDI REVISIONE " B-C " | SEE REVISION " B-C " | N. 1 |
| 016 11.012 | CORONA Z=22 | CHAIN WHEEL Z=22 | N. 2 |
| 017 12.005 | PIGNONE Z=9 | CHAIN WHEEL Z=9 | N. 2 |
| 018 XXXXX | VEDI REVISIONE " B-C " | SEE REVISION " B-C " | N. 1 |
| 027 22.007 | CONDENSATORE 4 mF | CAPACITOR 4 mF | N. 2 |
| 030 24.013 | SPINA+CAVO EL.GRANDE | POWER CORD WITH PLUG | N. 1 |
| 039 27.103 | SCHEDA ELETTRONICA | PC BOARD | N. 1 |
| 044 37.170 | TARGHETTA MODELLO | MACHINE LABEL | N. 1 |

SPARE PART LIST

MODEL: KOBRA 300 SS5 E/S **ARTICLE NUMBER:**57.876 240V-50 Hz.
SUPPLY (INDIA)

REF. DRAW: 300 SS5-A / 300 SS5-F

| POS. CODICE ITEM PART NUMBER | DESCRIZIONE | DESIGNATION | QUANTITA' QUANTITY |
|------------------------------------|------------------------|----------------------|-----------------------|
| 011 07.040 | MOTORIDUTTORE | GEAR MOTOR | N. 1 |
| 015 XXXXX | VEDI REVISIONE " B-C " | SEE REVISION " B-C " | N. 1 |
| 016 11.012 | CORONA Z=22 | CHAIN WHEEL Z=22 | N. 2 |
| 017 12.005 | PIGNONE Z=9 | CHAIN WHEEL Z=9 | N. 2 |
| 018 XXXXX | VEDI REVISIONE " B-C " | SEE REVISION " B-C " | N. 1 |
| 027 22.007 | CONDENSATORE 4 mF | CAPACITOR 4 mF | N. 2 |
| 030 24.001 | CAVO | POWER CORD | N. 1 |
| 039 27.103 | SCHEDA ELETTRONICA | PC BOARD | N. 1 |
| 044 37.170 | TARGHETTA MODELLO | MACHINE LABEL | N. 1 |

SPARE PART LIST

MODEL: KOBRA 300 SS5 E/S **ARTICLE NUMBER:**58.035 220V-60 Hz.
SUPPLY (BZ. / ARABIA / PH.)

REF. DRAW: 300 SS5-A / 300 SS5-F

| POS. CODICE ITEM PART NUMBER | DESCRIZIONE | DESIGNATION | QUANTITA' QUANTITY |
|------------------------------------|-------------------------------------|----------------------|-----------------------|
| 011 07.040 | MOTORIDUTTORE | GEAR MOTOR | N. 1 |
| 015 XXXXX | VEDI REVISIONE " B-C " | SEE REVISION " B-C " | N. 1 |
| 016 11.012 | CORONA Z=22 | CHAIN WHEEL Z=22 | N. 2 |
| 017 12.005 | PIGNONE Z=9 | CHAIN WHEEL Z=9 | N. 2 |
| 018 XXXXX | VEDI REVISIONE " B-C " | SEE REVISION " B-C " | N. 1 |
| 027 22.013 | CONDENSATORE 10mF | CAPACITOR 10mF | N. 2 |
| 030 24.006 | CAVO | POWER CORD | N. 1 |
| 039 27.103 | SCHEDA ELETTRONICA | PC BOARD | N. 1 |
| 044 37.170 | TARGHETTA MODELLO | MACHINE LABEL | N. 1 |
| PART | | | |
| ITEM REV D | FROM SERIAL NUMBER/0909 | | QUANTITY |
| 027 22.003 | CONDENSATORE 8mF | CAPACITOR 8mF | N. 2 |

REVISIONE " B " / REVISION " B "

MODEL: KOBRA 300 SS5 E/S
REF. DRAWING: 300 SS5 F
EFFECTIVE PRODUCTION: DATE: 02/08/06
**UNITS WITH SERIAL
NUMBER UP TO :** Serial number 230V : 1497/0107
Serial number 115V : 1127/0207
Serial number 110V : 1019
Serial number 100V : 1000

SPARE PART LIST

| POS. ITEM | CODICE PART NUMBER | DESCRIZIONE | DESIGNATION | QUANTITA' QUANTITY |
|----------------------|-----------------------------------|--------------------|---------------------|-------------------------------|
| 012 | 08.059 | PARATIA | ROD PLATE | N. 1 |
| 015 | 13.022 | CATENA 36 230V | CHAIN 36 LINKS 230V | N. 1 |
| 015 | 13.013 | CATENA 38 115V | CHAIN 38 LINKS 115V | N. 1 |
| 018 | 13.011 | CATENA 49 230V | CHAIN 49 LINKS 230V | N. 1 |
| 018 | 13.023 | CATENA 51 115V | CHAIN 51 LINKS 115V | N. 1 |
| 019 | 14.084 | PIASTRA DX | RIGHT PLATE | N. 1 |
| 020 | 14.085 | PIASTRA SX | LEFT PLATE | N. 1 |

REVISIONE " C" / REVISION " C"

MODEL: KOBRA 300 SS5 E/S
REF. DRAWING: 300 SS5 F-1
EFFECTIVE PRODUCTION: DATE: 02/08/06
FROM SERIAL NUMBER: Serial number 230V : 1498/0107
FROM SERIAL NUMBER: Serial number 115V : 1128/0207
Serial number 110V : 1020
Serial number 100V : 1000
REASON OF CHANGE: PER GARANTIRE UNA MAGGIORE AREAZIONE SUI MOTORI.
IMPROVE MOTOR VENTILATION
INTERCHANGEABILITY: (*) [B/B]

SPARE PART LIST

| POS. ITEM | CODICE PART NUMBER | DESCRIZIONE | DESIGNATION | QUANTITA' QUANTITY |
|----------------------|-----------------------------------|--------------------|---------------------|-------------------------------|
| 012 | 08.070 | PARATIA | ROD PLATE | N. 1 |
| 015 | 13.031 | CATENA 37 230V | CHAIN 37 LINKS 230V | N. 1 |
| 015 | 13.030 | CATENA 39 115V | CHAIN 39 LINKS 115V | N. 1 |
| 018 | 13.023 | CATENA 51 230V | CHAIN 51 LINKS 230V | N. 1 |
| 018 | 13.034 | CATENA 53 115V | CHAIN 53 LINKS 115V | N. 1 |
| 019 | 14.095 | PIASTRA DX | RIGHT PLATE | N. 1 |
| 020 | 14.091 | PIASTRA SX | LEFT PLATE | N. 1 |
| 235 | 14.092 | PIASTRA | PLATE | N. 2 |
| 236 | 14.023 | PIASTRA | PLATE | N. 2 |

(*) INTERCHANGEABILITY

- [A/A] Old and new parts are mutually interchangeable.
Il vecchio e il nuovo componente sono intercambiabili tra loro.
- [A/B] Old parts can be used in new machine, but new part can't be used in old machine.
Il vecchio componente può essere usato con le nuove macchine, ma il nuovo componente non può essere usato nelle vecchie macchine.
- [B/A] Old part can't be used in new machine, but new part can be used in old machine.
Il vecchio componente non può essere usato nelle nuove macchine, ma il nuovo componente può essere usato nelle vecchie macchine.
- [B/B] Old and new parts are not mutually interchangeable.
Il vecchio e il nuovo componente non sono intercambiabili tra loro.

SPARE PART LIST**MODEL:** KOBRA 300 CC2 **ARTICLE NUMBER:** COMMON PARTS 57.052
E/S**REF. DRAW:** 300CC2-A / 300CC2-C / 300CC2-H / 300CC2-L / 300CC2-M / 300CC2-N

| POS. CODICE | DESCRIZIONE | DESIGNATION | QUANTITA' |
|--------------------|---------------------------|------------------------|------------------|
| ITEM PART | | | QUANTITY |
| NUMBER | | | |
| 001 01.049 | MOBILE | CABINET | N. 1 |
| 002 51.038 | MAGNETE | MAGNET | N. 1 |
| 003 51.035 | CLIP | CLIP | N. 1 |
| 004 51.034 | CALAMITA | DOOR MAGNET | N. 1 |
| 005 32.003 | RUOTA | CASTER | N. 4 |
| 006 02.019 | COPERCHIO | PLASTIC COVER | N. 1 |
| 007 02.022 | COPERCHIO INFERIORE | BOTTOM COVER | N. 1 |
| 008 02.004 | RETE METALLICA | METAL VENT | N. 1 |
| 009 06.043 | PETTINI | STRIPPER | N.150 |
| 010 08.065 | DISTANZIALE | ROD | N.2 |
| 012 XXXXX | VEDI REVISIONE " B-C " | SEE REVISION " B-C " | N. 1 |
| 013 08.066 | DISTANZIALE | ROD | N. 2 |
| 014 08.060 | PERNO PARATIA | FLAP HOLDER | N. 1 |
| 015 XXXXX | VEDI REVISIONE " B-C-G " | SEE REVISION " B-C-G " | N.1 |
| 016A 11.036 | CORONA Z=22 | CHAIN WHEEL Z=22 | N.1 |
| 016B 11.012 | CORONA Z=22 | CHAIN WHEEL Z=22 | N.1 |
| 018 XXXXX | VEDI REVISIONE " B-C " | SEE REVISION " B-C " | N.1 |
| 019 XXXXX | VEDI REVISIONE " B-C " | SEE REVISION " B-C " | N. 1 |
| 020 XXXXX | VEDI REVISIONE " B-C " | SEE REVISION " B-C " | N. 1 |
| 021 16.116 | PARATIA SACCO PIENO | BAG FULL FLAP | N. 1 |
| 022 16.121 | PARATIA CENTRALE COMPLETA | ROD PLATE | N. 1 |
| 023 04.257 | RULLO INTERNO | KNIFE | N.1 |
| 024 04.258 | RULLO ESTERNO | KNIFE | N.1 |
| 025 18.019 | PORTACUSCINETTO | BEARING HOLDER | N. 2 |
| 026 19.014 | CUSCINETTO 6002 | BEARING 6002 | N. 4 |
| 028 23.011 | INTERRUTTORE ON/OFF | ON/OFF SWITCH | N. 1 |
| 029 23.012 | PULSANTIERA | SWITCH PANEL | N. 1 |
| 031 25.015 | MICROINTERUTTORE | MICROSWITCH | N. 1 |
| 032 24.210 | SENSORE MAGNETICO | MAGNETIC SENSOR | N. 1 |
| 033 26.003 | SPIA STAND BY | STAND BY SIGNAL | N. 1 |
| 034 26.004 | SPIA SACCO PIENO | DOOR BAG SIGNAL | N. 1 |
| 035 27.008 | PORTADIODI | SENSOR HOLDER | N. 4 |
| 036 24.257 | FOTOCELLULE | ELECTRONIC EYES | N. 1 |
| 037 51.153 | PROTEZIONE SCHEDA | PC BOARD INSULATION | N. 1 |
| 040 28.002 | PORTASACCO | BAG HOLDER | N. 1 |
| 041 35.002 | MOLLA | SPRING | N. 1 |
| 042 53.182 | RONDELLA M4 | WASHER M4 | N. 10 |
| 043 37.013 | TARGHETTA PULSANTE | SWITCH LABEL | N. 1 |
| 045 51.016 | TAPPO | CAP | N. 1 |
| 046 51.018 | TAPPO | CAP | N. 8 |

SPARE PART LIST**MODEL:** KOBRA 300 CC2 **ARTICLE NUMBER:** COMMON PARTS 57.052
E/S**REF. DRAW:** 300CC2-A / 300CC2-C / 300CC2-H / 300CC2-L / 300CC2-M / 300CC2-N

| POS. ITEM | CODICE PART NUMBER | DESCRIZIONE | DESIGNATION | QUANTITA' QUANTITY |
|------------------|---------------------------|------------------------------|---------------------|---------------------------|
| 047 | 51.037 | MOLLA | SPRING | N. 4 |
| 048 | 53.104 | RONDELLA STARLOCK | STARLOCK 4 mm. | N. 7 |
| 049 | 53.200 | SEEGER 10 mm. | LOCKING RING 10 mm. | N. 2 |
| 050 | 53.202 | SEEGER 15 mm. | LOCKING RING 15 mm. | N. 4 |
| 051 | 53.204 | SEEGER 5 mm. | LOCKING RING 5 mm. | N. 2 |
| 052 | 53.320 | VITE 4,2x25 | SCREW 4,2x25 | N. 6 |
| 057 | 53.604 | DISTANZIALE | ROD | N. 8 |
| 058 | 32.006 | PERNO | PIN | N. 4 |
| 059 | 53.306 | VITE 2,9x13 | SCREW 2,9x13 | N. 3 |
| 060 | 53.331 | VITE M4x10 | SCREW M4x10 | N. 12 |
| 061 | 53.332 | VITE M5x12 | SCREW M5x12 | N. 8 |
| 062 | 53.333 | VITE M6x16 | SCREW M6x16 | N. 4 |
| 063 | 53.383 | VITE M3x25 | SCREW M3x25 | N. 2 |
| 064 | 53.411 | CHIAVETTA 4x4x14 | KEY 4x4x14 | N. 2 |
| 065 | 53.415 | CHIAVETTA 5x5x16 | KEY 5x5x16 | N. 4 |
| 066 | 53.603 | PASSACAVO | BUSHING | N. 1 |
| 067 | 53.141 | RONDELLA DENTATA M 3 | TOOTHED WASHER M3 | N. 2 |
| 068 | 53.142 | RONDELLA DENTATA M 4 | TOOTHED WASHER M4 | N. 18 |
| 069 | 53.143 | RONDELLA DENTATA M 5 | TOOTHED WASHER M5 | N. 8 |
| 070 | 53.144 | RONDELLA DENTATA M6 | TOOTHED WASHER M6 | N. 4 |
| 071 | 10.026 | INGRANAGGIO DI TRASCINAMENTO | GEAR | N. 2 |
| 072 | 53.183 | RONDELLA M5 | WASHER M5 | N. 8 |
| 073 | 53.702 | DADO M 4 | EXAGON NUT M4 | N. 12 |
| 074 | 53.706 | DADO M 8 | EXAGON NUT M8 | N. 4 |
| 075 | 53.315 | VITE M4x12 | SCREW M4x12 | N. 2 |
| 076 | 53.361 | VITEM4x10 | SCREW M4x10 | N. 2 |
| 076 | 53.361 | VITE M4x10 | SCREW M4x10 | N. 2 |
| 077 | 53.360 | VITE M3x13 IN PLASTICA | PLASTIC SCREW M3x13 | N. 4 |
| 078 | 99.207 | SACCHI (100 PEZZI) | BAGS (100 PIECES) | N. 1 |
| 081 | 53.203 | SEEGER DIA 22mm | SEEGER | N. 4 |
| 090 | 24.225 | CONNETTORE+CONTATTI+FILI | | N. 1 |
| 091 | 51.017 | COPRIPULSANTI KOBRA | | N. 2 |
| 201 | 29.016 | SCATOLA CARTONE | CARTON BOX | N. 1 |
| 202 | 29.011 | ANGOLARE | CORNER | N. 8 |
| 203 | 29.019 | RINFORZO CARTONE | CARTON HOLDER | N. 1 |
| 204 | 29.020 | PANNELLO CARTONE | CARTON PANEL | N. 2 |
| 205 | 51.061 | SACCO | BAGS | N. 1 |
| 206 | 30.015 | POLISTIROLO | STYROFOAM | N. 1 |
| 207 | 51.080 | NASTRO ADESIVO | ADHESIVE TAPE | Mt. 0 |
| 209 | 29.018 | SCATOLA CARTONE | CARTON BOX | N. 1 |
| 210 | 51.055 | ANGOLARE | CORNER | N. 8 |

SPARE PART LIST**MODEL:** KOBRA 300 CC2 **ARTICLE NUMBER:** COMMON PARTS 57.052
E/S**REF. DRAW:** 300CC2-A / 300CC2-C / 300CC2-H / 300CC2-L / 300CC2-M / 300CC2-N

| POS. ITEM | CODICE PART NUMBER | DESCRIZIONE | DESIGNATION | QUANTITA' |
|----------------------|-----------------------------------|------------------------|-------------------------|------------------|
| 211 | 51.070 | REGGIA | STRIP | Mt. 5 |
| 212 | 60.004 | MARCHIO "CE" | | N. 1 |
| 213 | 60.001 | GARANZIA | WARRANTY CARD | N. 1 |
| 214 | 60.002 | LIBRETTO ISTRUZIONI | OPERATING INSTRUCTION | N. 1 |
| 215 | 30.013 | ANGOLARE | CORNER | N. 4 |
| 216 | 30.014 | RINFORZO LATERALE | SIDE HOLDER | N. 2 |
| 217 | 30.012 | POLISTIROLO | STYROFOAM SET | N. 2 |
| 218 | 51.090 | CONTENITORE OLIO | SHREDDER OIL | N.1 |
| 219 | 16.123 | PARATIA IMBOCCO ANT. | PLATE | N.1 |
| 220 | 16.122 | PARATIA IMBOCCO POST. | PLATE | N.1 |
| 221 | 02.085 | GUIDE SPORTELLINO | FLAP SLOT COVERS | N.2 |
| 222 | 02.055 | DIFFUSORE LUMINOSO | LIGHT OPTICAL INDICATOR | N.1 |
| 223 | 24.235 | LED LUMINOSO | LED LIGHT | N.2 |
| 225 | XXXX | VEDI REVISIONE « D-E » | SEE REVISION « D-E « | N.1 |
| 226 | 24.228 | ENCODER | PULSE DETECTOR | N.1 |
| 227 | 41.015 | PIASTRINA | PLATE | N.1 |
| 228 | XXXX | VEDI REVISIONE « D-E » | SEE REVISION « D-E « | N.2 |
| 229 | 51.039 | MAGNETE | MAGNET | N.5 |
| 230 | 37.309 | ETICHETTA ENERGY SMART | ENERGY SMART LABEL | N.1 |
| 231 | 53.703 | DADO M5 | EXAGON NUT M5 | N. 8 |

SPARE PART LIST**MODEL:** KOBRA 300 CC2 **ARTICLE NUMBER:** 57.062 230V-50Hz. SUPPLY (EUROPE)
E/S**REF. DRAW:** 300 CC2-A / 300 CC2-G

| POS. CODICE | DESCRIZIONE | DESIGNATION | QUANTITA' |
|------------------|--------------------|-----------------|-----------|
| ITEM PART NUMBER | | | QUANTITY |
| 011 07.040 | MOTORIDUTTORE | GEAR MOTOR | N. 2 |
| 017 12.005 | PIGNONE Z=9 | CHAIN WHEEL Z=9 | N. 2 |
| 027 22.003 | CONDENSATORE 8 mF | CAPACITOR 8 mF | N. 2 |
| 030 24.003 | CAVO 230V | POWER CORD 230V | N. 1 |
| 039 27.103 | SCHEDA ELETTRONICA | PC BOARD | N. 1 |
| 044 37.170 | TARGHETTA MODELLO | MACHINE LABEL | N.1 |

SPARE PART LIST**MODEL:** KOBRA 300 CC2 **ARTICLE NUMBER:** 57.387 115V-60Hz SUPPLY
E/S (USA/CANADA/ARABIA)**REF. DRAW:** 300 CC2-A / 300 CC2-G

| POS. CODICE | DESCRIZIONE | DESIGNATION | QUANTITA' |
|------------------|---|-----------------|-----------|
| ITEM PART NUMBER | UNITS WITH SERIAL NUMBER UP TO .../1206 | | QUANTITY |
| 011 07.041 | MOTORIDUTTORE | GEAR MOTOR | N. 2 |
| 017 12.005 | PIGNONE Z=9 | CHAIN WHEEL Z=9 | N. 2 |
| 027 22.005 | CONDENSATORE 30 Mf | CAPACITOR 30 Mf | N. 2 |
| 030 24.005 | CAVO 115V | POWER CORD 115V | N. 1 |
| 039 27.103 | SCHEDA ELETTRONICA | PC BOARD | N. 1 |
| 044 37.170 | TARGHETTA MODELLO | MACHINE LABEL | N.1 |
| ITEM PART NUMBER | FROM SERIAL SERIAL NUMBER .../1206 | | QUANTITY |
| 011 07.042 | MOTORIDUTTORE | GEAR MOTOR | N. 2 |
| 027 22.002 | CONDENSATORE 35 mF | CAPACITOR 35 mF | N. 2 |
| ITEM PART NUMBER | FROM SERIAL NUMBER .../0909 | | QUANTITY |
| 027 22.005 | CONDENSATORE 30 mF | CAPACITOR 30 mF | N. 2 |

SPARE PART LIST

MODEL: KOBRA 300 CC2 E/S **ARTICLE NUMBER:** 57.757
110V-60 Hz. SUPPLY (TAIWAN / BRASILE)

REF. DRAW: 300 CC2-A / 300 CC2-G

| POS. CODICE | DESCRIZIONE | DESIGNATION | QUANTITA' |
|-------------------|---|-----------------|-----------------|
| ITEM PART | UNITS WITH SERIAL NUMBER UP TO/1206 | | QUANTITY |
| | NUMBER | | |
| 011 07.041 | MOTORIDUTTORE | GEAR MOTOR | N. 2 |
| 027 22.002 | CONDENSATORE 35 Mf | CAPACITOR 35 Mf | N. 2 |
| 030 24.005 | CAVO 115V | POWER CORD 115V | N. 1 |
| 039 27.103 | SCHEDA ELETTRONICA | PC BOARD | N. 1 |
| 044 37.170 | TARGHETTA MODELLO | MACHINE LABEL | N. 1 |
| | PART | | QUANTITY |
| ITEM REV A | FROM SERIAL SERIAL NUMBER/1206 | | |
| | NUMBER | | |
| 011 07.042 | MOTORIDUTTORE | GEAR MOTOR | N. 2 |
| 027 22.002 | CONDENSATORE 35 Mf | CAPACITOR 35 Mf | N. 2 |
| | PART | | QUANTITY |
| ITEM REV F | FROM SERIAL NUMBER/0909 | | |
| 027 22.005 | CONDENSATORE 30 Mf | CAPACITOR 30 Mf | N. 2 |
| ITEM PART | | | QUANTITY |
| | REV G FROM SERIAL NUMBER 1006 | | |
| 011 07.091 | MOTORIDUTTORE | GEAR MOTOR | N. 2 |
| 015 13.031 | CATENA 37 | CHAIN 37 LINKS | N. 1 |
| 017 12.009 | PIGNONE Z=9 | CHAIN WHEEL Z=9 | N. 2 |
| 018 13.009 | CATENA 44 | CHAIN 44 LINKS | N. 1 |
| 015 13.031 | CATENA 37 | CHAIN 37 LINKS | N. 1 |

SPARE PART LIST

MODEL: KOBRA 300 CC2 E/S **ARTICLE NUMBER:** 57.463 100V-50/60Hz. SUPPLY (JAPAN)

REF. DRAW: 300 CC2-A / 300 CC2-G

| POS. CODICE | DESCRIZIONE | DESIGNATION | QUANTITA' |
|-------------------|---|-----------------|-----------------|
| ITEM PART | UNITS WITH SERIAL NUMBER UP TO/1206 | | QUANTITY |
| | NUMBER | | |
| 011 07.041 | MOTORIDUTTORE | GEAR MOTOR | N. 2 |
| 017 12.005 | PIGNONE Z=9 | CHAIN WHEEL Z=9 | N. 2 |
| 027 22.002 | CONDENSATORE 35 Mf | CAPACITOR 35 Mf | N. 2 |
| 030 24.011 | CAVO | POWER CORD | N. 1 |
| 039 27.103 | SCHEDA ELETTRONICA | PC BOARD | N. 1 |
| 044 37.168 | TARGHETTA MODELLO | MACHINE LABEL | N. 1 |
| | PART | | QUANTITY |
| ITEM REV A | FROM SERIAL SERIAL NUMBER/1206 | | |
| | NUMBER | | |
| 011 07.042 | MOTORIDUTTORE | GEAR MOTOR | N. 2 |
| 027 22.010 | CONDENSATORE 50 Mf | CAPACITOR 50 Mf | N. 2 |

SPARE PART LIST

MODEL: KOBRA 300 CC2 E/S **ARTICLE NUMBER:** 57.562 230V-50 Hz. SUPPLY (ISRAEL)
REF. DRAW: 300 CC2-A / 300 CC2-G

| POS. CODICE | DESCRIZIONE | DESIGNATION | QUANTITA' |
|--------------------|------------------------------|----------------------|------------------|
| ITEM PART | | | QUANTITY |
| NUMBER | | | |
| 011 07.040 | MOTORIDUTTORE | GEAR MOTOR | N. 2 |
| 017 12.005 | PIGNONE Z=9 | CHAIN WHEEL Z=9 | N. 2 |
| 027 22.003 | CONDENSATORE 8 Mf | CAPACITOR 8 Mf | N. 2 |
| 030 24.051 | SPINA+CAVO EL.GRANDE-ISRAELE | POWER CORD WITH PLUG | N. 1 |
| 049 27.103 | SCHEDA ELETTRONICA | PC BOARD | N. 1 |
| 044 37.168 | TARGHETTA MODELLO | MACHINE LABEL | N.1 |

SPARE PART LIST

MODEL: KOBRA 300 CC2 E/S **ARTICLE NUMBER:** 57.772 230V-50 Hz.
REF. DRAW: 300 CC2-A / 300 CC2-G SUPPLY (H.K./ BAHRAIN)

| POS. CODICE | DESCRIZIONE | DESIGNATION | QUANTITA' |
|--------------------|----------------------|----------------------|------------------|
| ITEM PART | | | QUANTITY |
| NUMBER | | | |
| 011 07.040 | MOTORIDUTTORE | GEAR MOTOR | N. 2 |
| 017 12.005 | PIGNONE Z=9 | CHAIN WHEEL Z=9 | N. 2 |
| 027 22.003 | CONDENSATORE 8 Mf | CAPACITOR 8 Mf | N. 2 |
| 030 24.054 | SPINA+CAVO EL.GRANDE | POWER CORD WITH PLUG | N. 1 |
| 039 27.103 | SCHEDA ELETTRONICA | PC BOARD | N. 1 |
| 044 37.170 | TARGHETTA MODELLO | MACHINE LABEL | N.1 |

SPARE PART LIST

MODEL: KOBRA 300 CC2 E/S **ARTICLE NUMBER:** 57.798 240V-50 Hz.
SUPPLY (UK / MALESIA)

REF. DRAW: 300 CC2-A / 300 CC2-G

| POS. CODICE | DESCRIZIONE | DESIGNATION | QUANTITA' | PREZZO UNITARIO |
|-------------------------|----------------------|----------------------|------------------|------------------------|
| ITEM PART NUMBER | | | QUANTITY | UNIT PRICE |
| 011 07.040 | MOTORIDUTTORE | GEAR MOTOR | N. 2 | 81,50 |
| 017 12.005 | PIGNONE Z=9 | CHAIN WHEEL Z=9 | N. 2 | 5,50 |
| 027 22.007 | CONDENSATORE 4 Mf | CAPACITOR 4 Mf | N. 2 | 2,00 |
| 030 24.054 | SPINA+CAVO EL.GRANDE | POWER CORD WITH PLUG | N. 1 | 2,50 |
| 039 27.103 | SCHEDA ELETTRONICA | PC BOARD | N. 1 | 49,00 |
| 044 37.170 | TARGHETTA MODELLO | MACHINE LABEL | N.1 | 1,00 |

SPARE PART LIST

MODEL: KOBRA 300 CC2 E/S **ARTICLE NUMBER:** 57.177 240V-50 Hz.
SUPPLY (AUSTRALIA)

REF. DRAW: 300 CC2-A / 300 CC2-G

| POS. CODICE | DESCRIZIONE | DESIGNATION | QUANTITA' |
|-------------------------|----------------------|----------------------|------------------|
| ITEM PART NUMBER | | | QUANTITY |
| 011 07.040 | MOTORIDUTTORE | GEAR MOTOR | N. 2 |
| 017 12.005 | PIGNONE Z=9 | CHAIN WHEEL Z=9 | N. 2 |
| 027 22.007 | CONDENSATORE 4 Mf | CAPACITOR 4 Mf | N. 2 |
| 030 24.013 | SPINA+CAVO EL.GRANDE | POWER CORD WITH PLUG | N. 1 |
| 044 37.170 | TARGHETTA MODELLO | MACHINE LABEL | N.1 |

SPARE PART LIST

MODEL: KOBRA 300 CC2 E/S **ARTICLE NUMBER:** 57.877 240V-50 Hz.
SUPPLY (INDIA)

REF. DRAW: 300 CC2-A / 300 CC2-G

| POS. CODICE | DESCRIZIONE | DESIGNATION | QUANTITA' |
|--------------------|--------------------|--------------------|------------------|
| ITEM PART | | | QUANTITY |
| NUMBER | | | |
| 011 07.040 | MOTORIDUTTORE | GEAR MOTOR | N. 2 |
| 017 12.005 | PIGNONE Z=9 | CHAIN WHEEL Z=9 | N. 2 |
| 027 22.007 | CONDENSATORE 4 Mf | CAPACITOR 4 Mf | N. 2 |
| 030 24.003 | CAVO | POWER CORD | N. 1 |
| 044 37.170 | TARGHETTA MODELLO | MACHINE LABEL | N. 1 |

SPARE PART LIST

MODEL: KOBRA 300 CC2 E/S **ARTICLE NUMBER:** 58.036 220V-60 Hz.
SUPPLY

REF. DRAW: 300 CC2-A / 300 CC2-G

| POS. CODICE | DESCRIZIONE | DESIGNATION | QUANTITA' |
|--------------------|------------------------------------|--------------------|------------------|
| ITEM PART | | | QUANTITY |
| NUMBER | | | |
| 011 07.040 | MOTORIDUTTORE | GEAR MOTOR | N. 2 |
| 017 12.005 | PIGNONE Z=9 | CHAIN WHEEL Z=9 | N. 2 |
| 027 22.013 | CONDENSATORE 10 Mf | CAPACITOR 10 Mf | N. 2 |
| 030 24.005 | CAVO | POWER CORD | N. 1 |
| 044 37.170 | TARGHETTA MODELLO | MACHINE LABEL | N. 1 |
| | PART | | |
| ITEM REV F | FROM SERIAL NUMBER0909 | | QUANTITY |
| 027 22.003 | CONDENSATORE 8 Mf | CAPACITOR 8 Mf | N. 2 |

REVISIONE " B " / REVISION " B "

MODEL: KOBRA 300 CC2 E/S
REF. DRAWING: 300 CC2 G
EFFECTIVE PRODUCTION: DATE: 02/08/06
**UNITS WITH SERIAL
NUMBER UP TO :** Serial number 230V : 1272/1106
Serial number 115V : 1014
Serial number 110V : 1005
Serial number 100V : 1005

SPARE PART LIST

| POS. ITEM | CODICE PART NUMBER | DESCRIZIONE | DESIGNATION | QUANTITA' QUANTITY |
|----------------------|-----------------------------------|--------------------|--------------------|-------------------------------|
| 012 | 08.059 | PARATIA | ROD PLATE | N. 1 |
| 015 | 13.022 | CATENA 36 | CHAIN 36 LINKS | N. 1 |
| 018 | 13.010 | CATENA 46 | CHAIN 46 LINKS | N. 1 |
| 019 | 14.086 | PIASTRA DX | RIGHT PLATE | N. 1 |
| 020 | 14.087 | PIASTRA SX | LEFT PLATE | N. 1 |

REVISIONE " C " / REVISION " C "

MODEL: KOBRA 300 CC2 E/S
REF. DRAWING: 300 CC2 G-1
EFFECTIVE PRODUCTION: DATE: 02/08/06
FROM SERIAL NUMBER: Serial number 230V : 1273/1106
FROM SERIAL NUMBER: Serial number 115V : 1015
Serial number 110V : 1006
Serial number 100V : 1006
REASON OF CHANGE: PER GARANTIRE UNA MAGGIORE AREAZIONE SUI MOTORI.
IMPROVE MOTOR VENTILATION
INTERCHANGEABILITY: (*) [B/B]

SPARE PART LIST

| POS. ITEM | CODICE PART NUMBER | DESCRIZIONE | DESIGNATION | QUANTITA' QUANTITY |
|----------------------|-----------------------------------|--------------------|--------------------|-------------------------------|
| 012 | 08.070 | PARATIA | ROD PLATE | N. 1 |
| 015 | 13.031 | CATENA 37 | CHAIN 37 LINKS | N. 1 |
| 018 | 13.032 | CATENA 48 | CHAIN 48 LINKS | N. 1 |
| 019 | 14.093 | PIASTRA DX | RIGHT PLATE | N. 1 |
| 020 | 14.094 | PIASTRA SX | LEFT PLATE | N. 1 |
| 235 | 14.092 | PIASTRA | PLATE | N. 2 |
| 236 | 14.023 | PIASTRA | PLATE | N. 2 |

(*) INTERCHANGEABILITY

[A/A] Old and new parts are mutually interchangeable.

Il vecchio e il nuovo componente sono intercambiabili tra loro.

[A/B] Old parts can be used in new machine, but new part can't be used in old machine.

Il vecchio componente può essere usato con le nuove macchine, ma il nuovo componente non può essere usato nelle vecchie macchine.

[B/A] Old part can't be used in new machine, but new part can be used in old machine.

Il vecchio componente non può essere usato nelle nuove macchine, ma il nuovo componente può essere usato nelle vecchie macchine.

[B/B] Old and new parts are not mutually interchangeable.

Il vecchio e il nuovo componente non sono intercambiabili tra loro.

REVISIONE " D " / REVISION " D "

MODEL: KOBRA 300 CC2 E/S
REF. DRAWING: 300 CC2 G
EFFECTIVE PRODUCTION: DATE: 02/08/06
UNITS WITH SERIAL
NUMBER UP TO : Serial number 230V : 1396/0207
Serial number 115V : 1024
Serial number 110V : 1002
Serial number 100V : 1005

SPARE PART LIST

| POS. ITEM | CODICE PART NUMBER | DESCRIZIONE | DESIGNATION | QUANTITA' QUANTITY |
|----------------------|-----------------------------------|--------------------|--------------------|-------------------------------|
| 225 | 41.008 | SUPPORTO ENCODER | PLATE | N.1 |
| 228 | 53.385 | VITE 3x10 | SCREW 3x10 | N.2 |

REVISIONE " E " / REVISION " E "

MODEL: KOBRA 300 CC2 E/S
REF. DRAWING: 300 CC2 G-2
EFFECTIVE PRODUCTION: DATE: 14/05/07
FROM SERIAL NUMBER: Serial number 230V : 1397/0207
FROM SERIAL NUMBER: Serial number 115V : 1025
Serial number 110V : 1003
Serial number 100V : 1006
REASON OF CHANGE: CAMBIATA POSIZIONE ENCODER PER EVITARE DANNEGGIAMENTI
DURANTE IL TRASPORTO.
CHANGED ENCODER POSITION TO AVOID DAMAGES DURING
SHIPPING.
INTERCHANGEABILITY: (*) [A/A]

SPARE PART LIST

| POS. ITEM | CODICE PART NUMBER | DESCRIZIONE | DESIGNATION | QUANTITA' QUANTITY |
|----------------------|-----------------------------------|--------------------|--------------------|-------------------------------|
| 228 | 53.384 | VITE M3x16 | SCREW 3x16 | N.2 |
| 231 | 53.608 | DISTANZIALE | ROD | N.2 |

(*) INTERCHANGEABILITY

- [A/A] Old and new parts are mutually interchangeable.
Il vecchio e il nuovo componente sono intercambiabili tra loro.
- [A/B] Old parts can be used in new machine, but new part can't be used in old machine.
Il vecchio componente può essere usato con le nuove macchine, ma il nuovo componente non può essere usato nelle vecchie macchine.
- [B/A] Old part can't be used in new machine, but new part can be used in old machine.
Il vecchio componente non può essere usato nelle nuove macchine, ma il nuovo componente può essere usato nelle vecchie macchine.
- [B/B] Old and new parts are not mutually interchangeable.
Il vecchio e il nuovo componente non sono intercambiabili tra loro.

SPARE PART LIST**MODEL:** KOBRA 300 CC4 **ARTICLE NUMBER:** COMMON PARTS 57.053
E/S**REF. DRAW:** 300CC4-A / 300CC4-C / 300CC4-H / 300CC4-L / 300CC4-M / 300CC4-N

| POS. CODICE | DESCRIZIONE | DESIGNATION | QUANTITA' |
|--------------------|---------------------------|------------------------|------------------|
| ITEM PART | | | QUANTITY |
| NUMBER | | | |
| 001 01.049 | MOBILE | CABINET | N. 1 |
| 002 51.038 | MAGNETE | MAGNET | N. 1 |
| 003 51.035 | CLIP | CLIP | N. 1 |
| 004 51.034 | CALAMITA | DOOR MAGNET | N. 1 |
| 005 32.003 | RUOTA | CASTER | N. 4 |
| 006 02.019 | COPERCHIO | PLASTIC COVER | N. 1 |
| 007 02.022 | COPERCHIO INFERIORE | BOTTOM COVER | N. 1 |
| 008 02.004 | RETE METALLICA | METAL VENT | N. 1 |
| 009 06.018 | PETTINI | STRIPPER | N.150 |
| 010 08.065 | DISTANZIALE | ROD | N.2 |
| 012 XXXXX | VEDI REVISIONE " B-C " | SEE REVISION " B-C " | N. 1 |
| 013 08.066 | DISTANZIALE | ROD | N. 2 |
| 014 08.060 | PERNO PARATIA | FLAP HOLDER | N. 1 |
| 015 XXXXX | VEDI REVISIONE " B-C-G " | SEE REVISION " B-C-G " | N.1 |
| 016A 11.036 | CORONA Z=22 | CHAIN WHEEL Z=22 | N.1 |
| 016B 11.012 | CORONA Z=22 | CHAIN WHEEL Z=22 | N.1 |
| 018 XXXXX | VEDI REVISIONE " B-C " | SEE REVISION " B-C " | N.1 |
| 019 XXXXX | VEDI REVISIONE " B-C " | SEE REVISION " B-C " | N. 1 |
| 020 XXXXX | VEDI REVISIONE " B-C " | SEE REVISION " B-C " | N. 1 |
| 021 16.116 | PARATIA SACCO PIENO | BAG FULL FLAP | N. 1 |
| 022 16.121 | PARATIA CENTRALE COMPLETA | ROD PLATE | N. 1 |
| 023 04.259 | RULLO ESTERNO | KNIFE | N.1 |
| 024 04.260 | RULLO INTERNO | KNIFE | N.1 |
| 025 18.019 | PORTACUSCINETTO | BEARING HOLDER | N. 2 |
| 026 19.014 | CUSCINETTO 6002 | BEARING 6002 | N. 4 |
| 028 23.011 | INTERRUTTORE ON/OFF | ON/OFF SWITCH | N. 1 |
| 029 23.012 | PULSANTIERA | SWITCH PANEL | N. 1 |
| 031 25.015 | MICROINTERUTTORE | MICROSWITCH | N. 1 |
| 032 24.210 | SENSORE MAGNETICO | MAGNETIC SENSOR | N. 1 |
| 033 26.003 | SPIA STAND BY | STAND BY SIGNAL | N. 1 |
| 034 26.004 | SPIA SACCO PIENO | DOOR BAG SIGNAL | N. 1 |
| 035 27.008 | PORTADIODI | SENSOR HOLDER | N. 2 |
| 036 24.257 | FOTOCCELLULE | ELECTRONIC EYES | N. 1 |
| 037 51.153 | PROTEZIONE SCHEDA | PC BOARD INSULATION | N. 1 |
| 040 28.002 | PORTASACCO | BAG HOLDER | N. 1 |
| 041 35.002 | MOLLA | SPRING | N. 1 |
| 042 53.182 | RONDELLA M4 | WASHER M4 | N. 10 |
| 043 37.013 | TARGHETTA PULSANTE | SWITCH LABEL | N. 1 |
| 045 51.016 | TAPPO | CAP | N. 1 |
| 046 51.018 | TAPPO | CAP | N. 8 |

SPARE PART LIST**MODEL:** KOBRA 300 CC4 **ARTICLE NUMBER:** COMMON PARTS 57.053
E/S**REF. DRAW:** 300CC4-A / 300CC4-C / 300CC4-H / 300CC4-L / 300CC4-M / 300CC4-N

| POS. ITEM | CODICE PART NUMBER | DESCRIZIONE | DESIGNATION | QUANTITA' QUANTITY |
|----------------------|-----------------------------------|------------------------------|---------------------|-------------------------------|
| 047 | 51.037 | MOLLA | SPRING | N. 4 |
| 048 | 53.104 | RONDELLA STARLOCK | STARLOCK 4 mm. | N. 7 |
| 049 | 53.200 | SEEGER 10 mm. | LOCKING RING 10 mm. | N. 2 |
| 050 | 53.202 | SEEGER 15 mm. | LOCKING RING 15 mm. | N. 4 |
| 051 | 53.204 | SEEGER 5 mm. | LOCKING RING 5 mm. | N. 2 |
| 052 | 53.320 | VITE 4,2x25 | SCREW 4,2x25 | N. 6 |
| 057 | 53.604 | DISTANZIALE | ROD | N. 8 |
| 058 | 32.006 | PERNO | PIN | N. 4 |
| 059 | 53.306 | VITE 2,9x13 | SCREW 2,9x13 | N. 3 |
| 060 | 53.331 | VITE M4x10 | SCREW M4x10 | N. 12 |
| 061 | 53.332 | VITE M5x12 | SCREW M5x12 | N. 8 |
| 062 | 53.333 | VITE M6x16 | SCREW M6x16 | N. 4 |
| 063 | 53.383 | VITE M3x25 | SCREW M3x25 | N. 2 |
| 064 | 53.411 | CHIAVETTA 4x4x14 | KEY 4x4x14 | N. 2 |
| 065 | 53.415 | CHIAVETTA 5x5x16 | KEY 5x5x16 | N. 4 |
| 066 | 53.603 | PASSACAVO | BUSHING | N. 1 |
| 067 | 53.141 | RONDELLA DENTATA M 3 | TOOTHED WASHER M3 | N. 2 |
| 068 | 53.142 | RONDELLA DENTATA M 4 | TOOTHED WASHER M4 | N. 18 |
| 069 | 53.143 | RONDELLA DENTATA M 5 | TOOTHED WASHER M5 | N. 8 |
| 070 | 53.144 | RONDELLA DENTATA M6 | TOOTHED WASHER M6 | N. 4 |
| 071 | 10.026 | INGRANAGGIO DI TRASCINAMENTO | GEAR | N. 2 |
| 072 | 53.183 | RONDELLA M5 | WASHER M5 | N. 8 |
| 073 | 53.702 | DADO M 4 | EXAGON NUT M4 | N. 12 |
| 074 | 53.706 | DADO M 8 | EXAGON NUT M8 | N. 4 |
| 075 | 53.315 | VITE M4x12 | SCREW M4x12 | N. 2 |
| 076 | 53.361 | VITEM4x10 | SCREW M4x10 | N. 2 |
| 076 | 53.361 | VITE M4x10 | SCREW M4x10 | N. 2 |
| 077 | 53.360 | VITE M3x13 IN PLASTICA | PLASTIC SCREW M3x13 | N. 4 |
| 078 | 99.207 | SACCHI (100 PEZZI) | BAGS (100 PIECES) | N. 1 |
| 081 | 53.203 | SEEGER DIA 22mm | SEEGER | N. 4 |
| 090 | 24.225 | CONNETTORE+CONTATTI+FILI | | N. 1 |
| 091 | 51.017 | COPRIPULSANTI KOBRA | | N. 2 |
| 201 | 29.017 | SCATOLA CARTONE | CARTON BOX | N. 1 |
| 202 | 29.011 | ANGOLARE | CORNER | N. 8 |
| 203 | 29.019 | RINFORZO CARTONE | CARTON HOLDER | N. 1 |
| 204 | 29.020 | PANNELLO CARTONE | CARTON PANEL | N. 2 |
| 205 | 51.061 | SACCO | BAGS | N. 1 |
| 206 | 30.015 | POLISTIROLO | STYROFOAM | N. 1 |
| 207 | 51.080 | NASTRO ADESIVO | ADHESIVE TAPE | Mt. 0 |
| 209 | 29.018 | SCATOLA CARTONE | CARTON BOX | N. 1 |
| 210 | 51.055 | ANGOLARE | CORNER | N. 8 |

SPARE PART LIST**MODEL:** KOBRA 300 CC4 **ARTICLE NUMBER:** COMMON PARTS 57.053
E/S**REF. DRAW:** 300CC4-A / 300CC4-C / 300CC4-H / 300CC4-L / 300CC4-M / 300CC4-N

| POS. ITEM | CODICE PART NUMBER | DESCRIZIONE | DESIGNATION | QUANTITA' |
|------------------|---------------------------|------------------------|-------------------------|------------------|
| 211 | 51.070 | REGGIA | STRIP | Mt. 5 |
| 212 | 60.004 | MARCHIO "CE" | | N. 1 |
| 213 | 60.001 | GARANZIA | WARRANTY CARD | N. 1 |
| 214 | 60.002 | LIBRETTO ISTRUZIONI | OPERATING INSTRUCTION | N. 1 |
| 215 | 30.013 | ANGOLARE | CORNER | N. 4 |
| 216 | 30.014 | RINFORZO LATERALE | SIDE HOLDER | N. 2 |
| 217 | 30.012 | POLISTIROLO | STYROFOAM SET | N. 2 |
| 218 | 51.090 | CONTENITORE OLIO | SHREDDER OIL | N.1 |
| 219 | 16.123 | PARATIA IMBOCCO ANT. | PLATE | N.1 |
| 220 | 16.122 | PARATIA IMBOCCO POST. | PLATE | N.1 |
| 221 | 02.085 | GUIDE SPORTELLINO | FLAP SLOT COVERS | N.2 |
| 222 | 02.055 | DIFFUSORE LUMINOSO | LIGHT OPTICAL INDICATOR | N.1 |
| 223 | 24.235 | LED LUMINOSO | LED LIGHT | N.2 |
| 224 | 02.075 | SPORTELLINO | FLAP | N.1 |
| 225 | XXXX | VEDI REVISIONE « D-E » | SEE REVISION « D-E « | N.1 |
| 226 | 24.228 | ENCODER | PULSE DETECTOR | N.1 |
| 227 | 41.015 | PIASTRINA | PLATE | N.1 |
| 228 | XXXX | VEDI REVISIONE « D-E » | SEE REVISION « D-E « | N.2 |
| 229 | 51.039 | MAGNETE | MAGNET | N.5 |
| 230 | 37.309 | ETICHETTA ENERGY SMART | ENERGY SMART LABEL | N.1 |
| 231 | 53.703 | DADO M5 | EXAGON NUT M5 | N. 8 |

SPARE PART LIST

MODEL: KOBRA 300 CC4 **ARTICLE NUMBER:** 57.063 230V-50Hz. SUPPLY (EUROPE)
E/S

REF. DRAW: 300 CC4-A / 300 CC4-H

| POS. CODICE | DESCRIZIONE | DESIGNATION | QUANTITA' |
|------------------|--------------------|-----------------|-----------|
| ITEM PART NUMBER | | | QUANTITY |
| 011 07.040 | MOTORIDUTTORE | GEAR MOTOR | N. 2 |
| 017 12.005 | PIGNONE Z=9 | CHAIN WHEEL Z=9 | N. 2 |
| 027 22.003 | CONDENSATORE 8 Mf | CAPACITOR 8 Mf | N. 2 |
| 030 24.003 | CAVO 230V | POWER CORD 230V | N. 1 |
| 039 27.103 | SCHEDA ELETTRONICA | PC BOARD | N. 1 |
| 044 37.170 | TARGHETTA MODELLO | MACHINE LABEL | N.1 |

SPARE PART LIST

MODEL: KOBRA 300 CC4 **ARTICLE NUMBER:** 57.388 115V-60Hz SUPPLY
E/S (USA/CANADA/ARABIA)

REF. DRAW: 300 CC4-A / 300 CC4-H

| POS. CODICE | DESCRIZIONE | DESIGNATION | QUANTITA' |
|------------------|---|-----------------|-----------|
| ITEM PART NUMBER | UNITS WITH SERIAL NUMBER UP TO .../1206 | | QUANTITY |
| 011 07.041 | MOTORIDUTTORE | GEAR MOTOR | N. 2 |
| 017 12.005 | PIGNONE Z=9 | CHAIN WHEEL Z=9 | N. 2 |
| 027 22.005 | CONDENSATORE 30 mF | CAPACITOR 30 mF | N. 2 |
| 030 24.005 | CAVO 115V | POWER CORD 115V | N. 1 |
| 039 27.103 | SCHEDA ELETTRONICA | PC BOARD | N. 1 |
| 044 37.170 | TARGHETTA MODELLO | MACHINE LABEL | N.1 |
| ITEM PART NUMBER | UNITS WITH SERIAL NUMBER UP TO .../1206 | | QUANTITY |
| 011 07.042 | MOTORIDUTTORE | GEAR MOTOR | N. 2 |
| 027 22.002 | CONDENSATORE 35 Mf | CAPACITOR 35 Mf | N. 2 |
| ITEM REV F | FROM SERIAL NUMBER .../0909 | | QUANTITY |
| 027 22.005 | CONDENSATORE 30 Mf | CAPACITOR 30 Mf | N. 2 |

SPARE PART LIST

MODEL: KOBRA 300 CC4 E/S **ARTICLE NUMBER:** 57.758
110V-60 Hz. SUPPLY (TAIWAN / BRASILE)

REF. DRAW: 300 CC4-A / 300 CC4-H

| POS. CODICE | DESCRIZIONE | DESIGNATION | QUANTITA' |
|-------------------|---|-----------------|-----------------|
| ITEM PART | UNITS WITH SERIAL NUMBER UP TO/1206 | | QUANTITY |
| | NUMBER | | |
| 011 07.041 | MOTORIDUTTORE | GEAR MOTOR | N. 2 |
| 027 22.002 | CONDENSATORE 35 Mf | CAPACITOR 35 Mf | N. 2 |
| 030 24.005 | CAVO 115V | POWER CORD 115V | N. 1 |
| 039 27.100 | SCHEDA ELETTRONICA | PC BOARD | N. 1 |
| 044 37.170 | TARGHETTA MODELLO | MACHINE LABEL | N. 1 |
| | PART | | QUANTITY |
| ITEM REV A | UNITS WITH SERIAL FROM/1206 | | |
| | NUMBER | | |
| 011 07.042 | MOTORIDUTTORE | GEAR MOTOR | N. 2 |
| 027 22.002 | CONDENSATORE 35 Mf | CAPACITOR 35 Mf | N. 2 |
| | PART | | QUANTITY |
| ITEM REV F | FROM SERIAL NUMBER/0909 | | |
| 027 22.005 | CONDENSATORE 30 Mf | CAPACITOR 30 Mf | N. 2 |
| | PART | | QUANTITY |
| ITEM REV G | FROM SERIAL NUMBER 1055 | | |
| 011 07.091 | MOTORIDUTTORE | GEAR MOTOR | N. 2 |
| 015 13.031 | CATENA 37 | CHAIN 37 LINKS | N. 1 |
| 017 12.009 | PIGNONE Z=9 | CHAIN WHEEL Z=9 | N. 2 |
| 018 13.009 | CATENA 44 | CHAIN 44 LINKS | N. 1 |
| 015 13.031 | CATENA 37 | CHAIN 37 LINKS | N. 1 |

SPARE PART LIST

MODEL: KOBRA 300 CC4 E/S **ARTICLE NUMBER:** 57.464 100V-50/60Hz. SUPPLY (JAPAN)

REF. DRAW: 300 CC4-A / 300 CC4-H

| POS. CODICE | DESCRIZIONE | DESIGNATION | QUANTITA' |
|-------------------|---|-----------------|-----------------|
| ITEM PART | UNITS WITH SERIAL NUMBER UP TO/1206 | | QUANTITY |
| | NUMBER | | |
| 011 07.041 | MOTORIDUTTORE | GEAR MOTOR | N. 2 |
| 017 12.005 | PIGNONE Z=9 | CHAIN WHEEL Z=9 | N. 2 |
| 027 22.002 | CONDENSATORE 35 Mf | CAPACITOR 35 Mf | N. 2 |
| 030 24.011 | CAVO | POWER CORD | N. 1 |
| 039 27.103 | SCHEDA ELETTRONICA | PC BOARD | N. 1 |
| 044 37.168 | TARGHETTA MODELLO | MACHINE LABEL | N. 1 |
| | PART | | QUANTITY |
| ITEM REV A | UNITS WITH SERIAL FROM/1206 | | |
| | NUMBER | | |
| 011 07.042 | MOTORIDUTTORE | GEAR MOTOR | N. 2 |
| 027 22.010 | CONDENSATORE 50 Mf | CAPACITOR 50 Mf | N. 2 |

SPARE PART LIST

MODEL: KOBRA 300 CC4 E/S **ARTICLE NUMBER:** 57.563 230V-50 Hz. SUPPLY (ISRAEL)
REF. DRAW: 300 CC4-A / 300 CC4-H

| POS. CODICE | DESCRIZIONE | DESIGNATION | QUANTITA' |
|--------------------|------------------------------|----------------------|------------------|
| ITEM PART | | | QUANTITY |
| NUMBER | | | |
| 011 07.040 | MOTORIDUTTORE | GEAR MOTOR | N. 2 |
| 017 12.005 | PIGNONE Z=9 | CHAIN WHEEL Z=9 | N. 2 |
| 027 22.003 | CONDENSATORE 8 Mf | CAPACITOR 8 Mf | N. 2 |
| 030 24.051 | SPINA+CAVO EL.GRANDE-ISRAELE | POWER CORD WITH PLUG | N. 1 |
| 039 27.103 | SCHEDA ELETTRONICA | PC BOARD | N. 1 |
| 044 37.170 | TARGHETTA MODELLO | MACHINE LABEL | N.1 |

SPARE PART LIST

MODEL: KOBRA 300 CC4 E/S **ARTICLE NUMBER:** 57.773 230V-50 Hz.
SUPPLY (H.K./ BAHRAIN)

REF. DRAW: 300 CC4-A / 300 CC4-H

| POS. CODICE | DESCRIZIONE | DESIGNATION | QUANTITA' |
|--------------------|----------------------|----------------------|------------------|
| ITEM PART | | | QUANTITY |
| NUMBER | | | |
| 011 07.040 | MOTORIDUTTORE | GEAR MOTOR | N. 2 |
| 017 12.005 | PIGNONE Z=9 | CHAIN WHEEL Z=9 | N. 2 |
| 027 22.003 | CONDENSATORE 8 Mf | CAPACITOR 8 Mf | N. 2 |
| 030 24.054 | SPINA+CAVO EL.GRANDE | POWER CORD WITH PLUG | N. 1 |
| 039 27.103 | SCHEDA ELETTRONICA | PC BOARD | N. 1 |
| 044 37.170 | TARGHETTA MODELLO | MACHINE LABEL | N.1 |

SPARE PART LIST

MODEL: KOBRA 300 CC4 E/S **ARTICLE NUMBER:** 57.799 240V-50 Hz.
SUPPLY (UK / MALESIA)

REF. DRAW: 300 CC4-A / 300 CC4-H

| POS. | CODICE | DESCRIZIONE | DESIGNATION | QUANTITA' | PREZZO UNITARIO |
|-------------|------------------------|----------------------|----------------------|------------------|----------------------------|
| ITEM | PART NUMBER | | | QUANTITY | PRICE |
| 011 | 07.040 | MOTORIDUTTORE | GEAR MOTOR | N. 2 | 81,50 |
| 017 | 12.005 | PIGNONE Z=9 | CHAIN WHEEL Z=9 | N. 2 | 5,50 |
| 027 | 22.003 | CONDENSATORE 4 Mf | CAPACITOR 4 Mf | N. 2 | 2,00 |
| 030 | 24.054 | SPINA+CAVO EL.GRANDE | POWER CORD WITH PLUG | N. 1 | 2,50 |
| 039 | 27.103 | SCHEDA ELETTRONICA | PC BOARD | N. 1 | 49,00 |
| 044 | 37.170 | TARGHETTA MODELLO | MACHINE LABEL | N.1 | 1,00 |

SPARE PART LIST

MODEL: KOBRA 300 CC4 E/S **ARTICLE NUMBER:** 57.178 240V-50 Hz.
SUPPLY (AUSTRALIA)

REF. DRAW: 300 CC4-A / 300 CC4-H

| POS. | CODICE | DESCRIZIONE | DESIGNATION | QUANTITA' |
|-------------|------------------------|----------------------|----------------------|------------------|
| ITEM | PART NUMBER | | | QUANTITY |
| 011 | 07.040 | MOTORIDUTTORE | GEAR MOTOR | N. 2 |
| 017 | 12.005 | PIGNONE Z=9 | CHAIN WHEEL Z=9 | N. 2 |
| 027 | 22.003 | CONDENSATORE 4 Mf | CAPACITOR 4 Mf | N. 2 |
| 030 | 24.013 | SPINA+CAVO EL.GRANDE | POWER CORD WITH PLUG | N. 1 |
| 039 | 27.103 | SCHEDA ELETTRONICA | PC BOARD | N. 1 |
| 044 | 37.170 | TARGHETTA MODELLO | MACHINE LABEL | N.1 |

SPARE PART LIST

MODEL: KOBRA 300 CC4 E/S **ARTICLE NUMBER:** 57.878 240V-50 Hz.
SUPPLY (INDIA)

REF. DRAW: 300 CC4-A / 300 CC4-H

| POS. CODICE | DESCRIZIONE | DESIGNATION | QUANTITA' |
|-------------------------|--------------------|--------------------|------------------|
| ITEM PART NUMBER | | | QUANTITY |
| 011 07.040 | MOTORIDUTTORE | GEAR MOTOR | N. 2 |
| 017 12.005 | PIGNONE Z=9 | CHAIN WHEEL Z=9 | N. 2 |
| 027 22.003 | CONDENSATORE 4 Mf | CAPACITOR 4 Mf | N. 2 |
| 030 24.003 | CAVO | POWER CORD | N. 1 |
| 039 27.103 | SCHEDA ELETTRONICA | PC BOARD | N. 1 |
| 044 37.170 | TARGHETTA MODELLO | MACHINE LABEL | N.1 |

SPARE PART LIST

MODEL: KOBRA 300 CC4 E/S **ARTICLE NUMBER:** 58.037 220V-60 Hz.
SUPPLY (BZ. / ARABIA / PH.)

REF. DRAW: 300 CC4-A / 300 CC4-H

| POS. CODICE | DESCRIZIONE | DESIGNATION | QUANTITA' |
|-------------------------|------------------------------------|--------------------|------------------|
| ITEM PART NUMBER | | | QUANTITY |
| 011 07.040 | MOTORIDUTTORE | GEAR MOTOR | N. 2 |
| 017 12.005 | PIGNONE Z=9 | CHAIN WHEEL Z=9 | N. 2 |
| 027 22.013 | CONDENSATORE 10 Mf | CAPACITOR 10Mf | N. 2 |
| 030 24.005 | CAVO | POWER CORD | N. 1 |
| 039 27.103 | SCHEDA ELETTRONICA | PC BOARD | N. 1 |
| 044 37.170 | TARGHETTA MODELLO | MACHINE LABEL | N.1 |
| ITEM PART NUMBER | FROM SERIAL NUMBER0909 | | QUANTITY |
| 027 22.003 | CONDENSATORE 8 Mf | CAPACITOR 8Mf | N. 2 |

REVISIONE " B " / REVISION " B "

MODEL: KOBRA 300 CC4 E/S
REF. DRAWING: 300 CC4 H
EFFECTIVE PRODUCTION: DATE: 02/08/06
**UNITS WITH SERIAL
NUMBER UP TO :** Serial number 230V : 1508/1106
Serial number 115V : 1072
Serial number 110V : 1031
Serial number 100V : 1000

SPARE PART LIST

| POS. ITEM | CODICE PART NUMBER | DESCRIZIONE | DESIGNATION | QUANTITA' QUANTITY |
|----------------------|-----------------------------------|--------------------|--------------------|-------------------------------|
| 012 | 08.059 | PARATIA | ROD PLATE | N. 1 |
| 015 | 13.022 | CATENA 36 | CHAIN 36 LINKS | N. 1 |
| 018 | 13.010 | CATENA 46 | CHAIN 46 LINKS | N. 1 |
| 019 | 14.086 | PIASTRA DX | RIGHT PLATE | N. 1 |
| 020 | 14.087 | PIASTRA SX | LEFT PLATE | N. 1 |

REVISIONE “ C” / REVISION “ C”

MODEL: KOBRA 300 CC4 E/S
REF. DRAWING: 300 CC4 H-1
EFFECTIVE PRODUCTION: DATE: 02/08/06
FROM SERIAL NUMBER: Serial number 230V : 1509/1106
FROM SERIAL NUMBER: Serial number 115V : 1073
Serial number 110V : 11032
Serial number 100V : 1004
REASON OF CHANGE: PER GARANTIRE UNA MAGGIORE AREAZIONE SUI MOTORI.
IMPROVE MOTOR VENTILATION
INTERCHANGEABILITY: (*) [B/B]

SPARE PART LIST

| POS. ITEM | CODICE PART NUMBER | DESCRIZIONE | DESIGNATION | QUANTITA' QUANTITY |
|----------------------|-----------------------------------|--------------------|--------------------|-------------------------------|
| 012 | 08.070 | PARATIA | ROD PLATE | N. 1 |
| 015 | 13.031 | CATENA 37 | CHAIN 37 LINKS | N. 1 |
| 018 | 13.032 | CATENA 48 | CHAIN 48 LINKS | N. 1 |
| 019 | 14.093 | PIASTRA DX | RIGHT PLATE | N. 1 |
| 020 | 14.094 | PIASTRA SX | LEFT PLATE | N. 1 |
| 235 | 14.092 | PIASTRA | PLATE | N. 2 |
| 236 | 14.023 | PIASTRA | PLATE | N. 2 |

(*) INTERCHANGEABILITY

[A/A] Old and new parts are mutually interchangeable.

Il vecchio e il nuovo componente sono intercambiabili tra loro.

[A/B] Old parts can be used in new machine, but new part can't be used in old machine.

Il vecchio componente può essere usato con le nuove macchine, ma il nuovo componente non può essere usato nelle vecchie macchine.

[B/A] Old part can't be used in new machine, but new part can be used in old machine.

Il vecchio componente non può essere usato nelle nuove macchine, ma il nuovo componente può essere usato nelle vecchie macchine.

[B/B] Old and new parts are not mutually interchangeable.

Il vecchio e il nuovo componente non sono intercambiabili tra loro.

REVISIONE “ D ” / REVISION “ D ”

MODEL: KOBRA 300 CC4 E/S
REF. DRAWING: 300 CC2 H
EFFECTIVE PRODUCTION: DATE: 02/08/06
UNITS WITH SERIAL
NUMBER UP TO : Serial number 230V : 1739/0507
Serial number 115V : 1156
Serial number 110V : 1031
Serial number 100V : 1004

SPARE PART LIST

| POS. ITEM | CODICE PART NUMBER | DESCRIZIONE | DESIGNATION | QUANTITA' QUANTITY |
|----------------------|-----------------------------------|--------------------|--------------------|-------------------------------|
| 225 | 41.008 | SUPPORTO ENCODER | PLATE | N.1 |
| 228 | 53.385 | VITE 3x10 | SCREW 3x10 | N.2 |

REVISIONE " E " / REVISION " E "

MODEL: KOBRA 300 CC4 E/S
REF. DRAWING: 300 CC4 H-2
EFFECTIVE PRODUCTION: DATE: 14/05/07
FROM SERIAL NUMBER: Serial number 230V : 1740/0507
FROM SERIAL NUMBER: Serial number 115V : 1157
Serial number 110V : 1032
Serial number 100V : 1005
REASON OF CHANGE: CAMBIATA POSIZIONE ENCODER PER EVITARE DANNEGGIAMENTI
DURANTE IL TRASPORTO.
CHANGED ENCODER POSITION TO AVOID DAMAGES DURING
SHIPPING
INTERCHANGEABILITY: (*) [A/A]

SPARE PART LIST

| POS. ITEM | CODICE PART NUMBER | DESCRIZIONE | DESIGNATION | QUANTITA' QUANTITY |
|----------------------|-----------------------------------|--------------------|--------------------|-------------------------------|
| 228 | 53.384 | VITE M3x16 | SCREW 3x16 | N.2 |
| 231 | 53.608 | DISTANZIALE | ROD | N.2 |

(*) INTERCHANGEABILITY

- [A/A] Old and new parts are mutually interchangeable.
Il vecchio e il nuovo componente sono intercambiabili tra loro.
- [A/B] Old parts can be used in new machine, but new part can't be used in old machine.
Il vecchio componente può essere usato con le nuove macchine, ma il nuovo componente non può essere usato nelle vecchie macchine.
- [B/A] Old part can't be used in new machine, but new part can be used in old machine.
Il vecchio componente non può essere usato nelle nuove macchine, ma il nuovo componente può essere usato nelle vecchie macchine.
- [B/B] Old and new parts are not mutually interchangeable.
Il vecchio e il nuovo componente non sono intercambiabili tra loro.

SPARE PART LIST

MODEL: KOBRA **ARTICLE NUMBER:** COMMON PARTS 57.054
300-HS E/S
REF. DRAW: 300HS-A / 300HS-D / 300HS-I / 300HS-L / 300HS-M / 300HS-N

| POS. CODICE | DESCRIZIONE | DESIGNATION | QUANTITA' |
|--------------------|------------------------------|----------------------------|------------------|
| ITEM PART | | | QUANTITY |
| NUMBER | | | |
| 001 01.049 | MOBILE | CABINET | N. 1 |
| 002 51.038 | MAGNETE | MAGNET | N. 1 |
| 003 51.035 | CLIP | CLIP | N. 1 |
| 004 51.034 | CALAMITA | DOOR MAGNET | N. 1 |
| 005 32.003 | RUOTA | CASTER | N. 4 |
| 006 02.019 | COPERCHIO | PLASTIC COVER | N. 1 |
| 007 02.022 | COPERCHIO INFERIORE | BOTTOM COVER | N. 1 |
| 008 02.004 | RETE METALLICA | METAL VENT | N. 1 |
| 009 06.005 | PETTINI | STRIPPER | N.346 |
| 010 08.038 | DISTANZIALE | ROD | N.4 |
| 012 XXXXX | VEDI REVISIONE " B-C " | SEE REVISION " B-C " | N. 1 |
| 013 36.002 | ANELLO | RING | N. 346 |
| 014 08.060 | PERNO PARATIA | FLAP HOLDER | N. 1 |
| 015A XXXXX | VEDI REVISIONE " B-C-D-E-G " | SEE REVISION " B-C-D-E-G " | N.1 |
| 015B XXXXX | VEDI REVISIONE " B-C-D-E " | SEE REVISION " B-C-D-E " | N.1 |
| 016 XXXXX | VEDI REVISIONE "D-E " | SEE REVISION "D-E " | N.1 |
| 019 XXXXX | VEDI REVISIONE " B-C " | SEE REVISION " B-C " | N. 1 |
| 020 XXXXX | VEDI REVISIONE " B-C " | SEE REVISION " B-C " | N. 1 |
| 021 16.116 | PARATIA SACCO PIENO | BAG FULL FLAP | N. 1 |
| 022 16.121 | PARATIA CENTRALE COMPLETA | ROD PLATE | N. 1 |
| 023 17.138 | RULLO INTERNO | KNIFE | N.1 |
| 024 17.139 | RULLO ESTERNO | KNIFE | N.1 |
| 025 18.022 | PORTACUSCINETTO | BEARING HOLDER | N. 2 |
| 026 19.002 | CUSCINETTO 6002 | BEARING 6002 | N. 4 |
| 028 23.011 | INTERRUTTORE ON/OFF | ON/OFF SWITCH | N. 1 |
| 029 23.013 | PULSANTIERA | SWITCH PANEL | N. 1 |
| 031 25.015 | MICROINTERUTTORE | MICROSWITCH | N. 1 |
| 032 24.210 | SENSORE MAGNETICO | MAGNETIC SENSOR | N. 1 |
| 033 26.003 | SPIA STAND BY | STAND BY SIGNAL | N. 1 |
| 034 26.004 | SPIA SACCO PIENO | DOOR BAG SIGNAL | N. 1 |
| 035 27.008 | PORTADIODI | SENSOR HOLDER | N. 2 |
| 036 24.257 | FOTOCCELLULE CABLATE | ELECTRONIC EYES | N. 1 |
| 037 51.153 | PROTEZIONE SCHEDA | PC BOARD INSULATION | N. 1 |
| 040 28.002 | PORTASACCO | BAG HOLDER | N. 1 |
| 041 35.002 | MOLLA | SPRING | N. 1 |
| 042 53.182 | RONDELLA M4 | WASHER M4 | N. 10 |
| 043 37.013 | TARGHETTA PULSANTE | SWITCH LABEL | N. 1 |
| 045 51.016 | TAPPO | CAP | N. 1 |
| 046 51.018 | TAPPO | CAP | N. 8 |

SPARE PART LIST**MODEL:** KOBRA 300 HS **ARTICLE NUMBER:** COMMON PARTS 57.054
E/S**REF. DRAW:** 300HS-A / 300HS-D / 300HS-I / 300HS-L / 300HS-M / 300HS-N

| POS. CODICE | DESCRIZIONE | DESIGNATION | QUANTITA' |
|--------------------|--------------------------|---------------------|------------------|
| ITEM PART | | | QUANTITY |
| NUMBER | | | |
| 047 51.037 | MOLLA | SPRING | N. 4 |
| 048 53.104 | RONDELLA STARLOCK | STARLOCK 4 mm. | N. 7 |
| 049 53.200 | SEEGER 10 mm. | LOCKING RING 10 mm. | N. 2 |
| 050 53.202 | SEEGER 15 mm. | LOCKING RING 15 mm. | N. 4 |
| 051 53.204 | SEEGER 5 mm. | LOCKING RING 5 mm. | N. 2 |
| 052 53.320 | VITE 4,2x25 | SCREW 4,2x25 | N. 6 |
| 057 53.604 | DISTANZIALE | ROD | N. 8 |
| 058 32.006 | PERNO | PIN | N. 4 |
| 059 53.306 | VITE 2,9x13 | SCREW 2,9x13 | N. 3 |
| 060 53.331 | VITE M4x10 | SCREW M4x10 | N. 12 |
| 061 53.332 | VITE M5x12 | SCREW M5x12 | N. 12 |
| 062 53.333 | VITE M6x16 | SCREW M6x16 | N. 4 |
| 063 53.383 | VITE M3x25 | SCREW M3x25 | N. 2 |
| 064 53.411 | CHIAVETTA 4x4x14 | KEY 4x4x14 | N. 2 |
| 065 53.415 | CHIAVETTA 5x5x16 | KEY 5x5x16 | N. 1 |
| 066 53.603 | PASSACAVO | BUSHING | N. 1 |
| 067 53.141 | RONDELLA DENTATA M 3 | TOOTHED WASHER M3 | N. 2 |
| 068 53.142 | RONDELLA DENTATA M 4 | TOOTHED WASHER M4 | N. 18 |
| 069 53.143 | RONDELLA DENTATA M 5 | TOOTHED WASHER M5 | N. 8 |
| 070 53.431 | CHIAVETTA 5x5x10 | KEY 5x5x10 | N.2 |
| 071 53.146 | RONDELLA DENTATA M 8 | TOOTHED WASHER M8 | N. 4 |
| 072 53.432 | CHIAVETTA 5x5x28 | KEY 5x5x28 | N. 1 |
| 073 53.702 | DADO M 4 | EXAGON NUT M4 | N. 12 |
| 074 53.207 | DADO M8 | EXAGON NUT M8 | N. 10 |
| 075 10.066 | INGRANAGGIO FASCIA 13 | GEAR | N.2 |
| 077 53.360 | VITE M3x13 IN PLASTICA | PLASTIC SCREW M3x13 | N. 4 |
| 078 99.207 | SACCHI (100 PEZZI) | BAGS (100 PIECES) | N. 1 |
| 081 53.703 | DADO M5 | EXAGON NUT M5 | N. 8 |
| 082 10.013 | INGRANAGGIO FASCIA 10 | GEAR | N. 2 |
| 090 24.225 | CONNETTORE+CONTATTI+FILI | | N. 1 |
| 091 51.017 | COPRIPULSANTI KOBRA | | N. 2 |
| 201 29.017 | SCATOLA CARTONE | CARTON BOX | N. 1 |
| 202 29.011 | ANGOLARE | CORNER | N. 8 |
| 203 29.019 | RINFORZO CARTONE | CARTON HOLDER | N. 1 |
| 204 29.020 | PANNELLO CARTONE | CARTON PANEL | N. 2 |
| 205 51.061 | SACCO | BAGS | N. 1 |
| 206 30.015 | POLISTIROLO | STYROFOAM | N. 1 |
| 207 51.080 | NASTRO ADESIVO | ADHESIVE TAPE | Mt. 0 |
| 209 29.018 | SCATOLA CARTONE | CARTON BOX | N. 1 |
| 210 51.055 | ANGOLARE | CORNER | N. 8 |

SPARE PART LIST**MODEL:** KOBRA 300 HS **ARTICLE NUMBER:** COMMON PARTS 57.054
E/S**REF. DRAW:** 300HS-A / 300HS-D / 300HS-I / 300HS-L / 300HS-M / 300HS-N

| POS. ITEM | CODICE PART NUMBER | DESCRIZIONE | DESIGNATION | QUANTITA' |
|------------------|---------------------------|------------------------|-------------------------|------------------|
| 211 | 51.070 | REGGIA | STRIP | Mt. 5 |
| 212 | 60.004 | MARCHIO "CE" | | N. 1 |
| 213 | 60.001 | GARANZIA | WARRANTY CARD | N. 1 |
| 214 | 60.002 | LIBRETTO ISTRUZIONI | OPERATING INSTRUCTION | N. 1 |
| 215 | 30.013 | ANGOLARE | CORNER | N. 4 |
| 216 | 30.020-21 | RINFORZO LATERALE | SIDE HOLDER | N. 4 |
| 217 | 30.012 | POLISTIROLO | STYROFOAM SET | N. 2 |
| 218 | 51.090 | CONTENITORE OLIO | SHREDDER OIL | N.1 |
| 221 | 02.085 | GUIDE SPORTELLINO | FLAP SLOT COVERS | N.2 |
| 222 | 02.055 | DIFFUSORE LUMINOSO | LIGHT OPTICAL INDICATOR | N.1 |
| 223 | 24.235 | LED LUMINOSO | LED LIGHT | N.2 |
| 225 | XXXXX | VEDI REVISIONE "D-E " | SEE REVISION "D-E " | N.1 |
| 226 | 24.228 | ENCODER | PULSE DETECTOR | N.1 |
| 227 | XXXXX | VEDI REVISIONE "D-E " | SEE REVISION "D-E " | N.1 |
| 228 | XXXXX | VEDI REVISIONE "D-E " | SEE REVISION "D-E " | N.2 |
| 229 | 51.039 | MAGNETE | MAGNET | N.5 |
| 230 | 37.309 | ETICHETTA ENERGY SMART | ENERGY SMART LABEL | N.1 |
| 231 | 05.004 | LAMA | BLADE | N.346 |
| 232 | 53.207 | SEEGER 25mm | LOCKING RING 25 mm. | N.1 |
| 234 | 42.011 | BLOCCHETTO LATERALE | PAPER STOPPER | N.2 |

SPARE PART LIST

MODEL: KOBRA 300HS E/S **ARTICLE NUMBER:** 57.064 230V-50Hz. SUPPLY (EUROPE)
REF. DRAW: 300 HS-A / 300HS-I

| POS. CODICE | DESCRIZIONE | DESIGNATION | QUANTITA' |
|------------------|--------------------|-----------------|-----------|
| ITEM PART NUMBER | | | QUANTITY |
| 011 07.040 | MOTORIDUTTORE | GEAR MOTOR | N. 2 |
| 017 12.005 | PIGNONE Z=9 | CHAIN WHEEL Z=9 | N. 2 |
| 027 22.003 | CONDENSATORE 8 Mf | CAPACITOR 8 Mf | N. 2 |
| 030 24.003 | CAVO 230V | POWER CORD 230V | N. 1 |
| 039 27.103 | SCHEDA ELETTRONICA | PC BOARD | N. 1 |
| 044 37.170 | TARGHETTA MODELLO | MACHINE LABEL | N. 1 |

SPARE PART LIST

MODEL: KOBRA 300 HSE/S **ARTICLE NUMBER:** 57.389 115V-60Hz SUPPLY
 (USA/CANADA/ARABIA)

REF. DRAW: 300 HS-A / 300HS-I

| POS. CODICE | DESCRIZIONE | DESIGNATION | QUANTITA' |
|------------------|--|-----------------|-----------|
| ITEM PART NUMBER | UNITS WITH SERIAL NUMBER UP TO/1206 | | QUANTITY |
| 011 07.041 | MOTORIDUTTORE | GEAR MOTOR | N. 2 |
| 017 12.005 | PIGNONE Z=9 | CHAIN WHEEL Z=9 | N. 2 |
| 027 22.005 | CONDENSATORE 30 Mf | CAPACITOR 30 Mf | N. 2 |
| 030 24.005 | CAVO 115V | POWER CORD 115V | N. 1 |
| 039 27.103 | SCHEDA ELETTRONICA | PC BOARD | N. 1 |
| 044 37.170 | TARGHETTA MODELLO | MACHINE LABEL | N. 1 |
| ITEM PART NUMBER | FROM SERIAL NUMBER UP TO/1206 | | QUANTITY |
| 011 07.042 | MOTORIDUTTORE | GEAR MOTOR | N. 2 |
| 027 22.002 | CONDENSATORE 35 Mf | CAPACITOR 35 Mf | N. 2 |
| ITEM PART NUMBER | FROM SERIAL NUMBER/0909 | | QUANTITY |
| 027 22.005 | CONDENSATORE 30 Mf | CAPACITOR 30 Mf | N. 2 |

SPARE PART LIST

MODEL: KOBRA 300 HS E/S **ARTICLE NUMBER:** 57.759
110V-60 Hz. SUPPLY (TAIWAN / BRASILE)

REF. DRAW: 300 HS-A / 300HS-I

| POS. CODICE | DESCRIZIONE | DESIGNATION | QUANTITA' |
|-------------------|---|-----------------|-----------------|
| ITEM PART | UNITS WITH SERIAL NUMBER UP TO/1206 | | QUANTITY |
| | NUMBER | | |
| 011 07.041 | MOTORIDUTTORE | GEAR MOTOR | N. 2 |
| 027 22.002 | CONDENSATORE 35 Mf | CAPACITOR 35 Mf | N. 2 |
| 030 24.005 | CAVO 115V | POWER CORD 115V | N. 1 |
| 039 27.103 | SCHEDA ELETTRONICA | PC BOARD | N. 1 |
| 044 37.170 | TARGHETTA MODELLO | MACHINE LABEL | N.1 |
| | PART | | QUANTITY |
| ITEM REV A | FROM SERIAL NUMBER UP TO/1206 | | |
| | NUMBER | | |
| 011 07.042 | MOTORIDUTTORE | GEAR MOTOR | N. 2 |
| 027 22.002 | CONDENSATORE 35 Mf | CAPACITOR 35 Mf | N. 2 |
| | PART | | QUANTITY |
| ITEM REV F | FROM SERIAL NUMBER/0909 | | |
| 027 22.005 | CONDENSATORE 30 Mf | CAPACITOR 30 Mf | N. 2 |
| | PART | | QUANTITY |
| ITEM REV G | FROM SERIAL NUMBER 1005 | | |
| 011 07.091 | MOTORIDUTTORE | GEAR MOTOR | N. 2 |
| 017 12.009 | PIGNONE Z=9 | CHAIN WHEEL Z=9 | N. 2 |
| 015A 13.030 | CATENA 39 PASSI | CHAIN 39 LINKS | N. 1 |
| 015B 13.011 | CATENA 49 PASSI | CHAIN 49 LINKS | N. 1 |

SPARE PART LIST

MODEL: KOBRA 300 HS E/S **ARTICLE NUMBER:** 57.465 100V-50/60Hz. SUPPLY (JAPAN)

REF. DRAW: 300 HS-A / 300HS-I

| POS. CODICE | DESCRIZIONE | DESIGNATION | QUANTITA' |
|-------------------|---|-----------------|-----------------|
| ITEM PART | UNITS WITH SERIAL NUMBER UP TO/1206 | | QUANTITY |
| | NUMBER | | |
| 011 07.041 | MOTORIDUTTORE | GEAR MOTOR | N. 2 |
| 017 12.005 | PIGNONE Z=9 | CHAIN WHEEL Z=9 | N. 2 |
| 027 22.002 | CONDENSATORE 35 Mf | CAPACITOR 35 Mf | N. 2 |
| 030 24.011 | CAVO | POWER CORD | N. 1 |
| 039 27.103 | SCHEDA ELETTRONICA | PC BOARD | N. 1 |
| 044 37.168 | TARGHETTA MODELLO | MACHINE LABEL | N.1 |
| | PART | | QUANTITY |
| ITEM REV A | FROM SERIAL NUMBER UP TO/1206 | | |
| | NUMBER | | |
| 011 07.042 | MOTORIDUTTORE | GEAR MOTOR | N. 2 |
| 027 22.010 | CONDENSATORE 50 Mf | CAPACITOR 50 Mf | N. 2 |

SPARE PART LIST**MODEL:** KOBRA 300 HS**ARTICLE NUMBER:** 57.564 230V-50 Hz. SUPPLY (ISRAEL)**REF. DRAW:** 300 HS-A / 300HS-I

| POS. CODICE | DESCRIZIONE | DESIGNATION | QUANTITA' |
|--------------------|------------------------------|----------------------|------------------|
| ITEM PART | | | QUANTITY |
| NUMBER | | | |
| 011 07.040 | MOTORIDUTTORE | GEAR MOTOR | N. 2 |
| 017 12.005 | PIGNONE Z=9 | CHAIN WHEEL Z=9 | N. 2 |
| 027 22.003 | CONDENSATORE 8 Mf | CAPACITOR 8 Mf | N. 2 |
| 030 24.051 | SPINA+CAVO EL.GRANDE-ISRAELE | POWER CORD WITH PLUG | N. 1 |
| 039 27.103 | SCHEDA ELETTRONICA | PC BOARD | N. 1 |
| 044 37.170 | TARGHETTA MODELLO | MACHINE LABEL | N. 1 |

SPARE PART LIST**MODEL:** KOBRA 300 HS E/S**ARTICLE NUMBER:** 57.774 230V-50 Hz.
SUPPLY (H.K./ BAHRAIN)**REF. DRAW:** 300 HS-A / 300HS-I

| POS. CODICE | DESCRIZIONE | DESIGNATION | QUANTITA' |
|--------------------|----------------------|----------------------|------------------|
| ITEM PART | | | QUANTITY |
| NUMBER | | | |
| 011 07.040 | MOTORIDUTTORE | GEAR MOTOR | N. 2 |
| 017 12.005 | PIGNONE Z=9 | CHAIN WHEEL Z=9 | N. 2 |
| 027 22.003 | CONDENSATORE 8 Mf | CAPACITOR 8 Mf | N. 2 |
| 030 24.054 | SPINA+CAVO EL.GRANDE | POWER CORD WITH PLUG | N. 1 |
| 039 27.103 | SCHEDA ELETTRONICA | PC BOARD | N. 1 |
| 044 37.170 | TARGHETTA MODELLO | MACHINE LABEL | N. 1 |

SPARE PART LIST**MODEL:** KOBRA 300 HS E/S**ARTICLE NUMBER:** 57.800 240V-50 Hz.
SUPPLY (UK / MALESIA)**REF. DRAW:** 300 HS-A / 300HS-I

| POS. CODICE | DESCRIZIONE | DESIGNATION | QUANTITA' |
|--------------------|----------------------|----------------------|------------------|
| ITEM PART | | | QUANTITY |
| NUMBER | | | |
| 011 07.040 | MOTORIDUTTORE | GEAR MOTOR | N. 2 |
| 017 12.005 | PIGNONE Z=9 | CHAIN WHEEL Z=9 | N. 2 |
| 027 22.007 | CONDENSATORE 4 Mf | CAPACITOR 4 Mf | N. 2 |
| 030 24.054 | SPINA+CAVO EL.GRANDE | POWER CORD WITH PLUG | N. 1 |
| 039 27.103 | SCHEDA ELETTRONICA | PC BOARD | N. 1 |
| 044 37.170 | TARGHETTA MODELLO | MACHINE LABEL | N.1 |

SPARE PART LIST**MODEL:** KOBRA 300 HS E/S**ARTICLE NUMBER:** 57.179 240V-50 Hz.
SUPPLY (AUSTRALIA)**REF. DRAW:** 300 HS-A / 300HS-I

| POS. CODICE | DESCRIZIONE | DESIGNATION | QUANTITA' |
|--------------------|----------------------|----------------------|------------------|
| ITEM PART | | | QUANTITY |
| NUMBER | | | |
| 011 07.040 | MOTORIDUTTORE | GEAR MOTOR | N. 2 |
| 017 12.005 | PIGNONE Z=9 | CHAIN WHEEL Z=9 | N. 2 |
| 027 22.007 | CONDENSATORE 4 Mf | CAPACITOR 4 Mf | N. 2 |
| 030 24.013 | SPINA+CAVO EL.GRANDE | POWER CORD WITH PLUG | N. 1 |
| 039 27.103 | SCHEDA ELETTRONICA | PC BOARD | N. 1 |
| 044 37.170 | TARGHETTA MODELLO | MACHINE LABEL | N.1 |

SPARE PART LIST**MODEL:** KOBRA 300 HS E/S**ARTICLE NUMBER:** 57.879 240V-50 Hz.
SUPPLY (INDIA)**REF. DRAW:** 300 HS-A / 300HS-I

| POS. CODICE | DESCRIZIONE | DESIGNATION | QUANTITA' |
|-------------------------|--------------------|--------------------|------------------|
| ITEM PART NUMBER | | | QUANTITY |
| 011 07.040 | MOTORIDUTTORE | GEAR MOTOR | N. 2 |
| 017 12.005 | PIGNONE Z=9 | CHAIN WHEEL Z=9 | N. 2 |
| 027 22.007 | CONDENSATORE 4 Mf | CAPACITOR 4 Mf | N. 2 |
| 030 24.003 | CAVO | POWER CORD | N. 1 |
| 039 27.103 | SCHEDA ELETTRONICA | PC BOARD | N. 1 |
| 044 37.170 | TARGHETTA MODELLO | MACHINE LABEL | N.1 |

SPARE PART LIST**MODEL:** KOBRA 300 HS E/S**ARTICLE NUMBER:** 58.038 220V-60 Hz.
SUPPLY (BZ. / ARABIA / PH.)**REF. DRAW:** 300 HS-A / 300HS-I

| POS. CODICE | DESCRIZIONE | DESIGNATION | QUANTITA' |
|-------------------------|------------------------------------|--------------------|------------------|
| ITEM PART NUMBER | | | QUANTITY |
| 011 07.040 | MOTORIDUTTORE | GEAR MOTOR | N. 2 |
| 017 12.005 | PIGNONE Z=9 | CHAIN WHEEL Z=9 | N. 2 |
| 027 22.013 | CONDENSATORE 10 Mf | CAPACITOR 10 Mf | N. 2 |
| 030 24.005 | CAVO | POWER CORD | N. 1 |
| 039 27.103 | SCHEDA ELETTRONICA | PC BOARD | N. 1 |
| 044 37.170 | TARGHETTA MODELLO | MACHINE LABEL | N.1 |
| PART | | | |
| ITEM REV F | FROM SERIAL NUMBER0909 | | QUANTITY |
| 027 22.003 | CONDENSATORE 8 Mf | CAPACITOR 8 Mf | N. 2 |

REVISIONE " B " / REVISION " B "

MODEL: KOBRA 300 HS E/S
REF. DRAWING: 300 HS H
EFFECTIVE PRODUCTION: DATE: 02/08/06
**UNITS WITH SERIAL
NUMBER UP TO :** Serial number 230V : 1207/0307
Serial number 115V : 1010
Serial number 110V : 1000
Serial number 100V : 1000

SPARE PART LIST

| POS. ITEM | CODICE PART NUMBER | DESCRIZIONE | DESIGNATION | QUANTITA' QUANTITY |
|----------------------|-----------------------------------|--------------------|--------------------|-------------------------------|
| 012 | 08.059 | PARATIA | ROD PLATE | N. 1 |
| 015A | 13.022 | CATENA 36 | CHAIN 36 LINKS | N. 1 |
| 015B | 13.011 | CATENA 49 | CHAIN 49 LINKS | N. 1 |
| 019 | 14.089 | PIASTRA DX | RIGHT PLATE | N. 1 |
| 020 | 14.085 | PIASTRA SX | LEFT PLATE | N. 1 |

REVISIONE " C " / REVISION " C "

MODEL: KOBRA 300 HS E/S
REF. DRAWING: 300 HS H-1
EFFECTIVE PRODUCTION: DATE: 02/08/06
FROM SERIAL NUMBER: Serial number 230V : 1208/0307
FROM SERIAL NUMBER: Serial number 115V : 1011
Serial number 110V : 1000
Serial number 100V : 1000
REASON OF CHANGE: PER GARANTIRE UNA MAGGIORE AREAZIONE SUI MOTORI.
IMPROVE MOTOR VENTILATION
INTERCHANGEABILITY: (*) [B/B]

SPARE PART LIST

| POS. ITEM | CODICE PART NUMBER | DESCRIZIONE | DESIGNATION | QUANTITA' QUANTITY |
|----------------------|-----------------------------------|--------------------|--------------------|-------------------------------|
| 012 | 08.070 | PARATIA | ROD PLATE | N. 1 |
| 015A | 13.031 | CATENA 37 | CHAIN 37 LINKS | N. 1 |
| 015B | 13.023 | CATENA 51 | CHAIN 51 LINKS | N. 1 |
| 019 | 14.090 | PIASTRA DX | RIGHT PLATE | N. 1 |
| 020 | 14.091 | PIASTRA SX | LEFT PLATE | N. 1 |
| 235 | 14.092 | PIASTRA | PLATE | N. 2 |
| 236 | 14.023 | PIASTRA | PLATE | N. 2 |

(*) INTERCHANGEABILITY

- [A/A] Old and new parts are mutually interchangeable.
Il vecchio e il nuovo componente sono intercambiabili tra loro.
- [A/B] Old parts can be used in new machine, but new part can't be used in old machine.
Il vecchio componente può essere usato con le nuove macchine, ma il nuovo componente non può essere usato nelle vecchie macchine.
- [B/A] Old part can't be used in new machine, but new part can be used in old machine.
Il vecchio componente non può essere usato nelle nuove macchine, ma il nuovo componente può essere usato nelle vecchie macchine.
- [B/B] Old and new parts are not mutually interchangeable.
Il vecchio e il nuovo componente non sono intercambiabili tra loro.

REVISIONE " D " / REVISION " D "

MODEL: KOBRA 300 HS E/S
REF. DRAWING: 300 HS-I
EFFECTIVE PRODUCTION: DATE: 14/05/07
**UNITS WITH SERIAL
NUMBER UP TO :** Serial number 230V : 1242/0307
Serial number 115V : 1011
Serial number 110V : 1000
Serial number 100V : 1000

SPARE PART LIST

| POS. ITEM | CODICE PART NUMBER | DESCRIZIONE | DESIGNATION | QUANTITA' QUANTITY |
|----------------------|-----------------------------------|--------------------|--------------------|-------------------------------|
| 016 | 11.036 | CORONA Z=22 | CHAIN WHEEL Z=22 | N.2 |
| 015A | 13.031 | CATENA 37 | CHAIN 37 LINKS | N. 1 |
| 015B | 13.023 | CATENA 51 | CHAIN 51 LINKS | N. 1 |
| 225 | 41.008 | SUPPORTO ENCODER | PLATE | N.1 |
| 227 | 41.015 | PIASTRINA | PLATE | N.1 |
| 228 | 53.385 | VITE 3x10 | SCREW 3x10 | N.2 |

REVISIONE " E " / REVISION " E "

MODEL: KOBRA 300 HS E/S
REF. DRAWING: 300 HS-I 2
EFFECTIVE PRODUCTION: DATE: 14/05/07
FROM SERIAL NUMBER: Serial number 230V : 1243/0307
FROM SERIAL NUMBER: Serial number 115V : 1011
Serial number 110V : 1000
Serial number 100V : 1008
REASON OF CHANGE: CAMBIATA POSIZIONE ENCODER PER EVITARE DANNEGGIAMENTI
DURANTE IL TRASPORTO.
CHANGED ENCODER POSITION TO AVOID DAMAGES DURING
SHIPPING
INTERCHANGEABILITY: (*) [A/A]

SPARE PART LIST

| POS. ITEM | CODICE PART NUMBER | DESCRIZIONE | DESIGNATION | QUANTITA' QUANTITY |
|----------------------|-----------------------------------|--------------------|--------------------|-------------------------------|
| 016 | 11.037 | CORONA Z=26 | CHAIN WHEEL Z=26 | N.2 |
| 015A | 13.030 | CATENA 39 PASSI | CHAIN 39 LINKS | N. 1 |
| 015B | 13.034 | CATENA 53 PASSI | CHAIN 53 LINKS | N. 1 |
| 225 | 41.008 | SUPPORTO ENCODER | PLATE | N.1 |
| 227 | 41.015 | PIASTRINA | PLATE | N.1 |
| 228 | 53.385 | VITE 3x16 | SCREW 3x16 | N.2 |

(*) INTERCHANGEABILITY

- [A/A] Old and new parts are mutually interchangeable.
Il vecchio e il nuovo componente sono intercambiabili tra loro.
- [A/B] Old parts can be used in new machine, but new part can't be used in old machine.
Il vecchio componente può essere usato con le nuove macchine, ma il nuovo componente non può essere usato nelle vecchie macchine.
- [B/A] Old part can't be used in new machine, but new part can be used in old machine.
Il vecchio componente non può essere usato nelle nuove macchine, ma il nuovo componente può essere usato nelle vecchie macchine.
- [B/B] Old and new parts are not mutually interchangeable.
Il vecchio e il nuovo componente non sono intercambiabili tra loro.

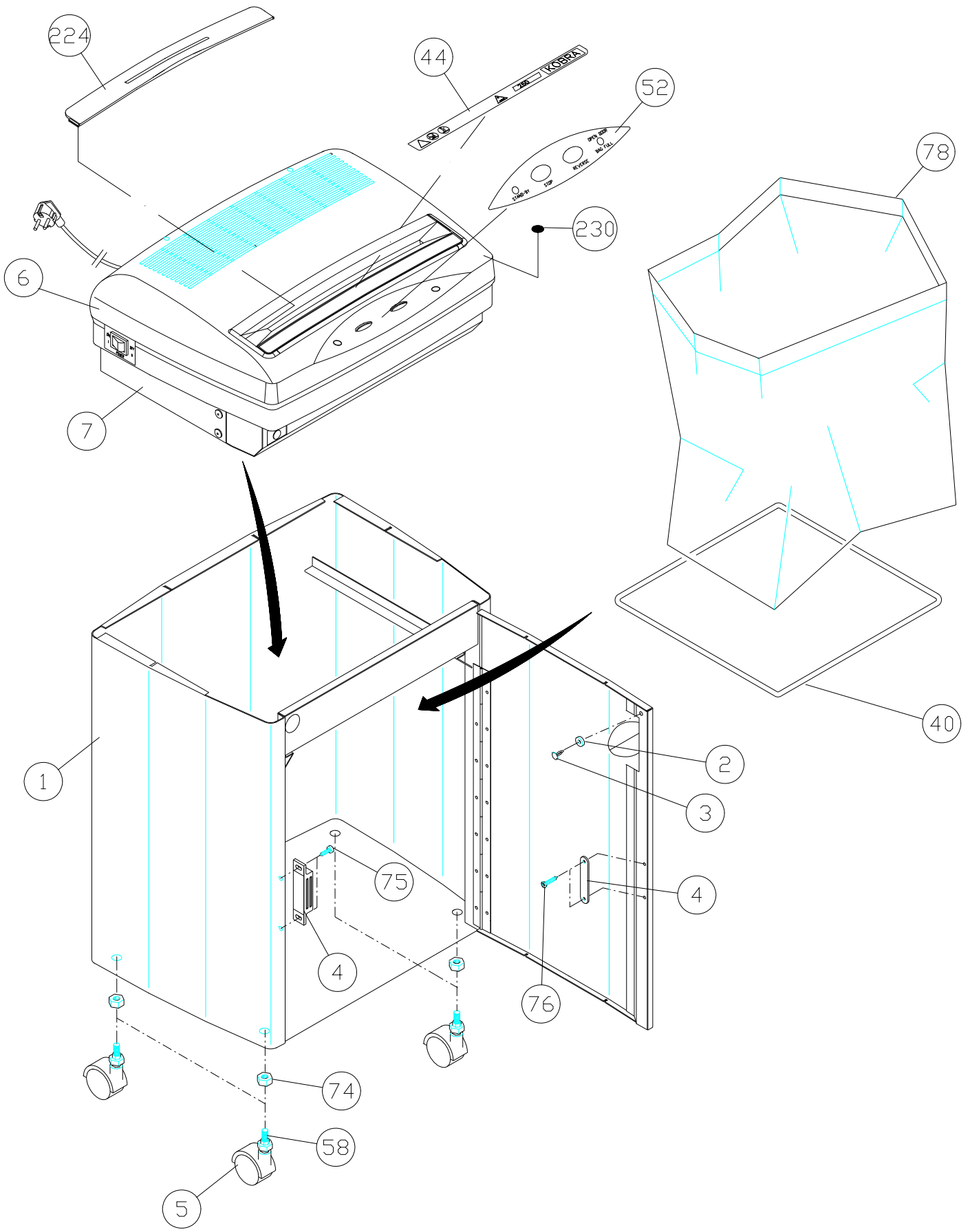

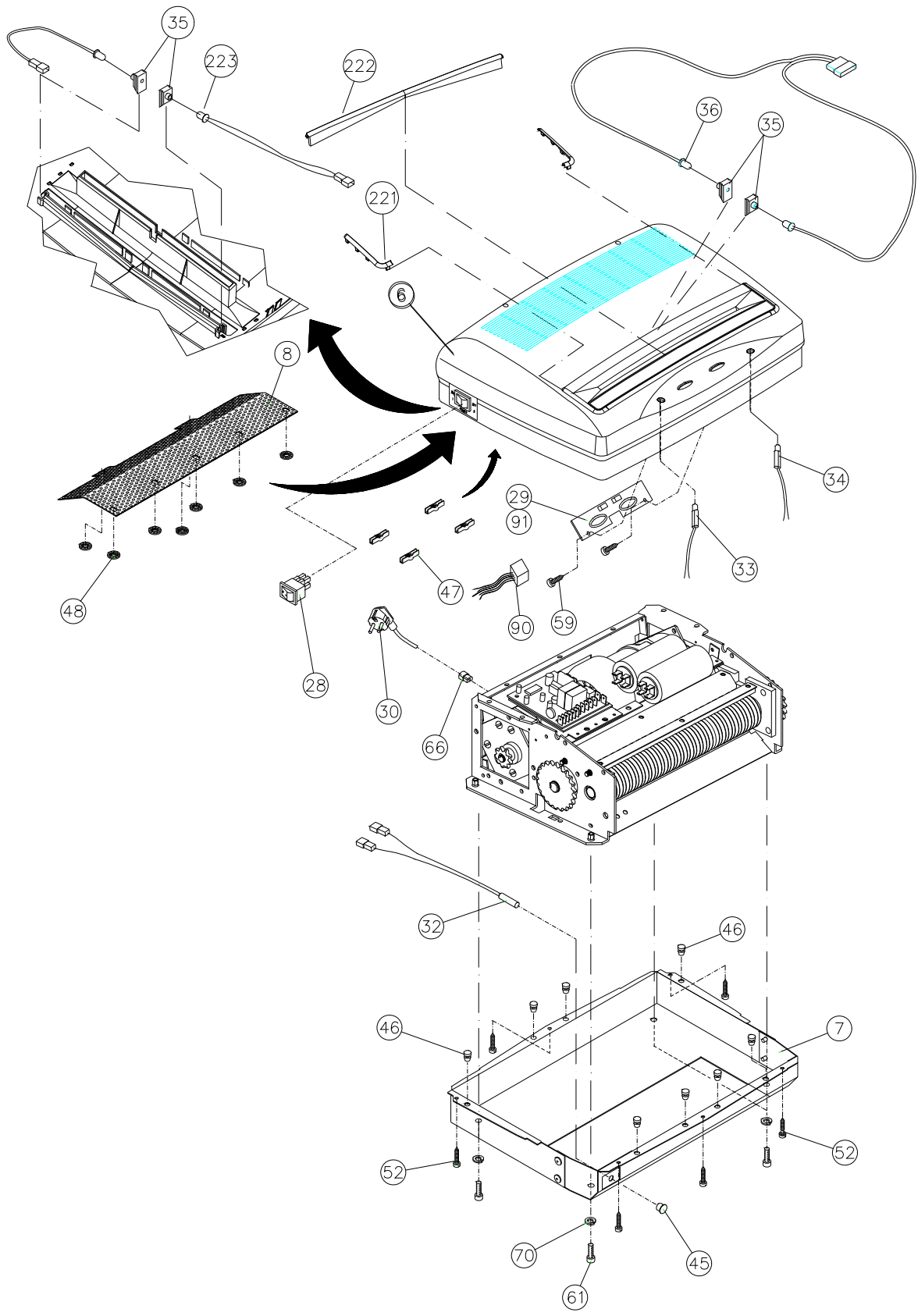

DISEGNO/DRAWING 300 SS4-SS5-B E/S

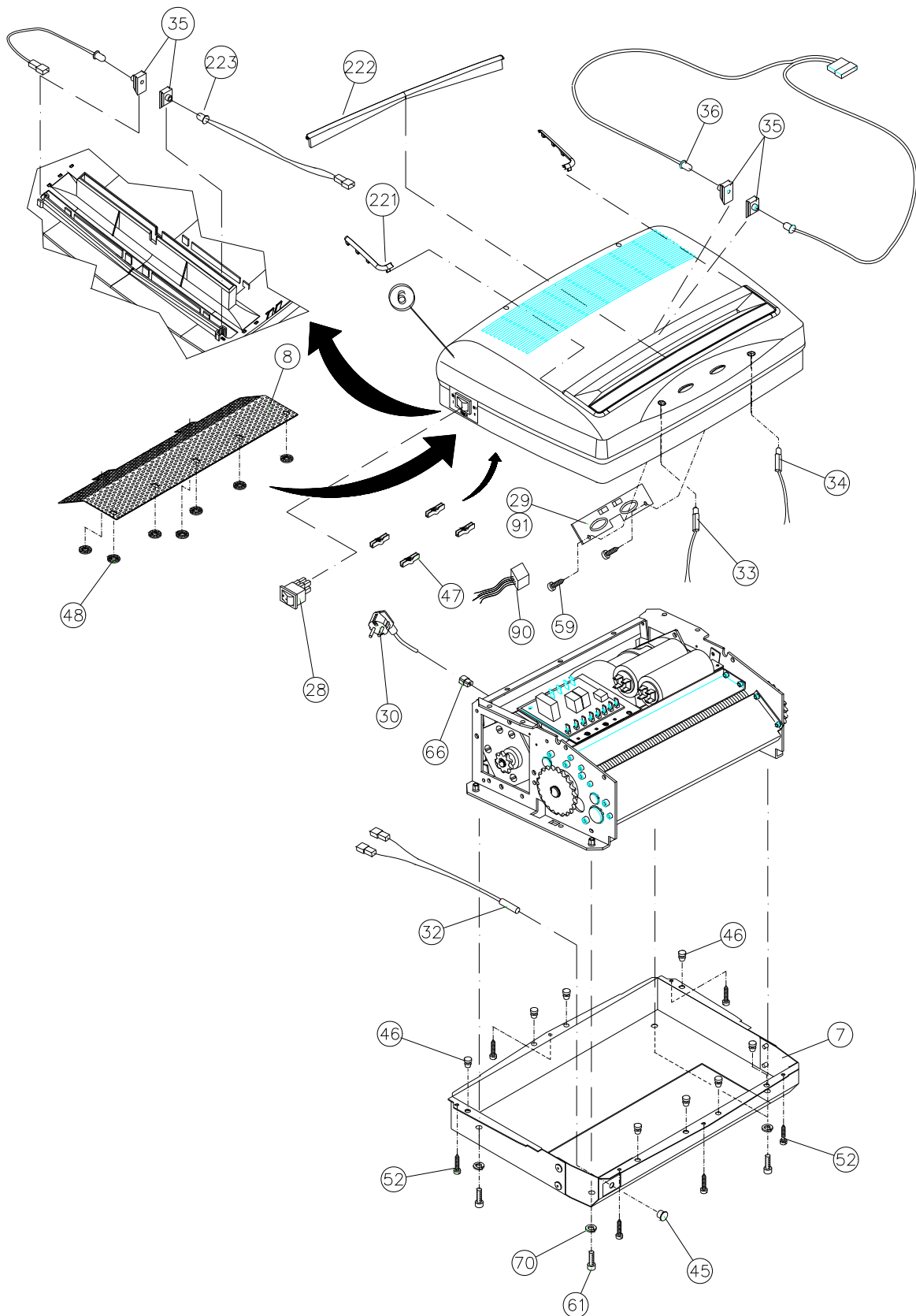

DISEGNO/DRAWING 300 CC2-CC4-C E/S

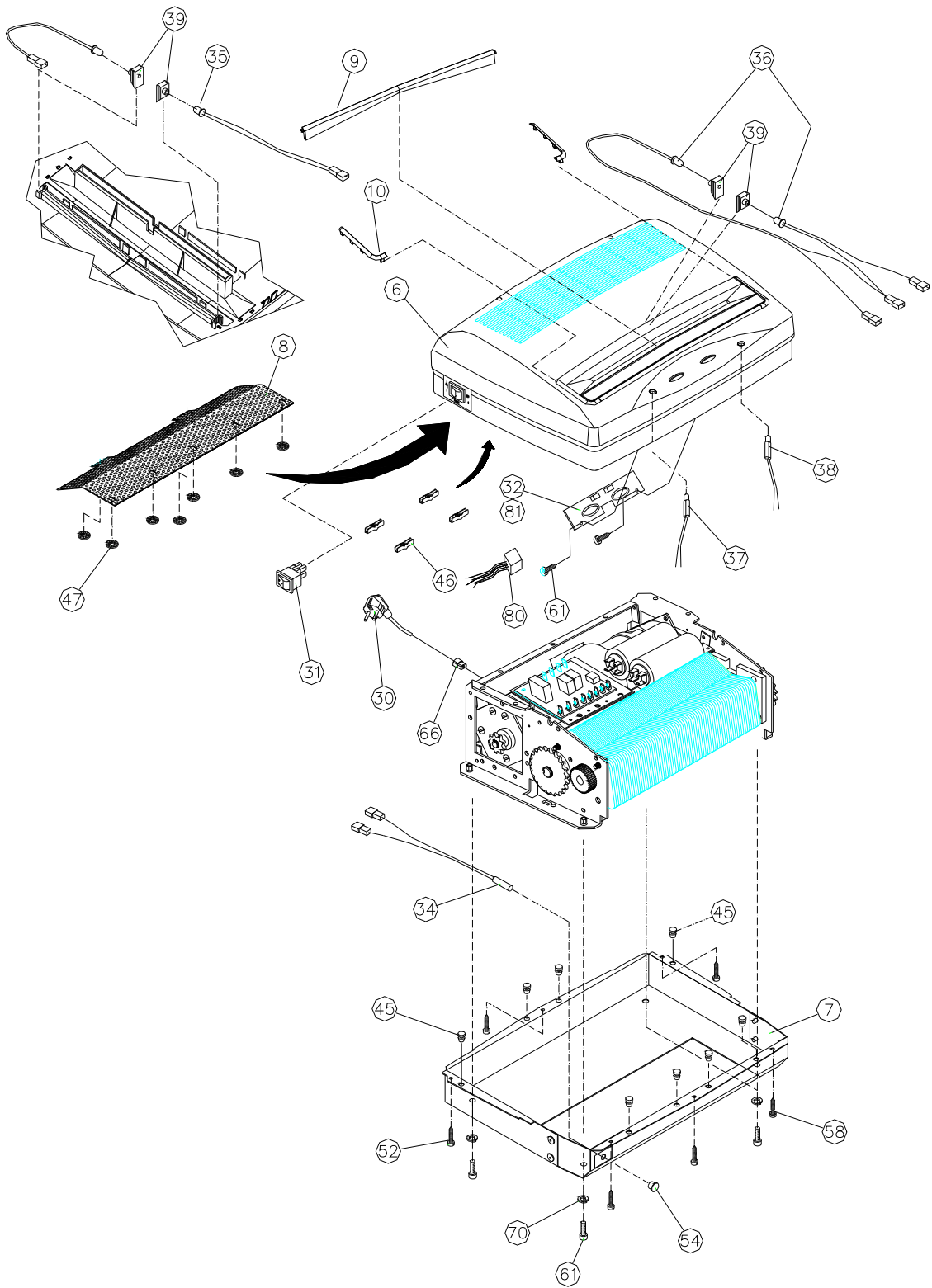

DISEGNO/DRAWING 300 HS-D E/S

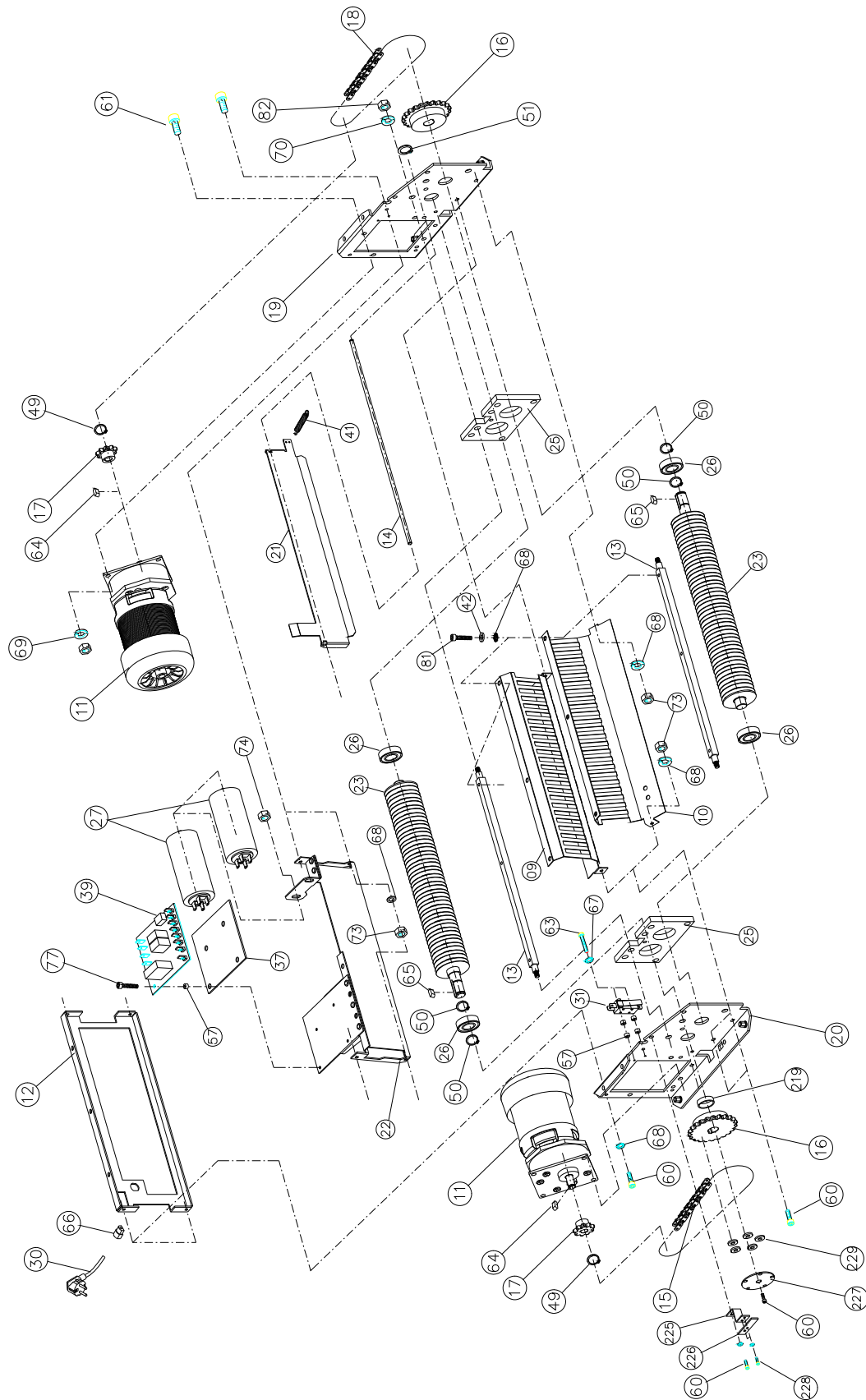

DISEGNO/DRAWING 300 SS4-E E/S

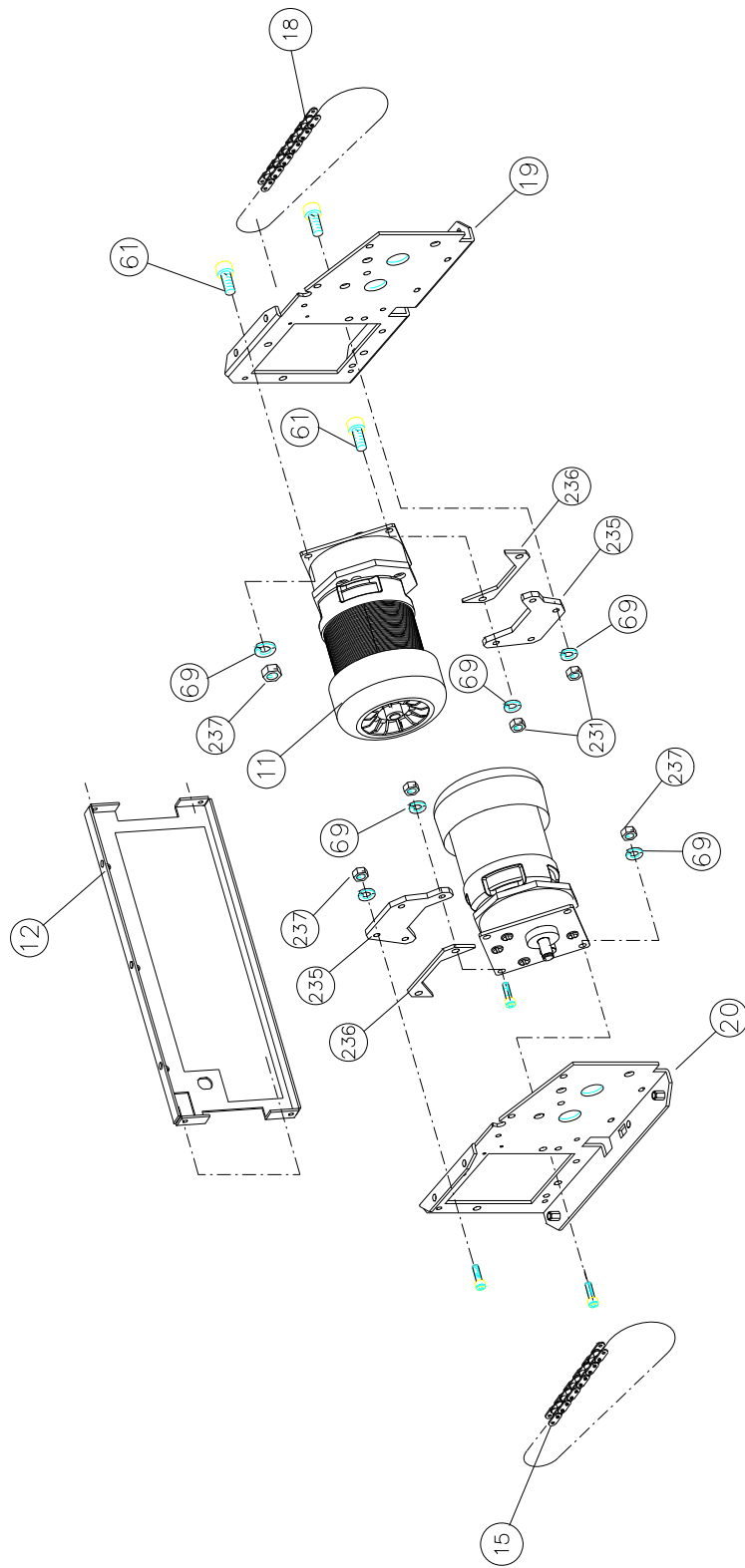

KOBRA 300 SS4
 " REVISION " C
 EFFECTIVE PRODUCTION DATE: 02/08/06

DISEGNO/DRAWING 300 SS4-E1 E/S

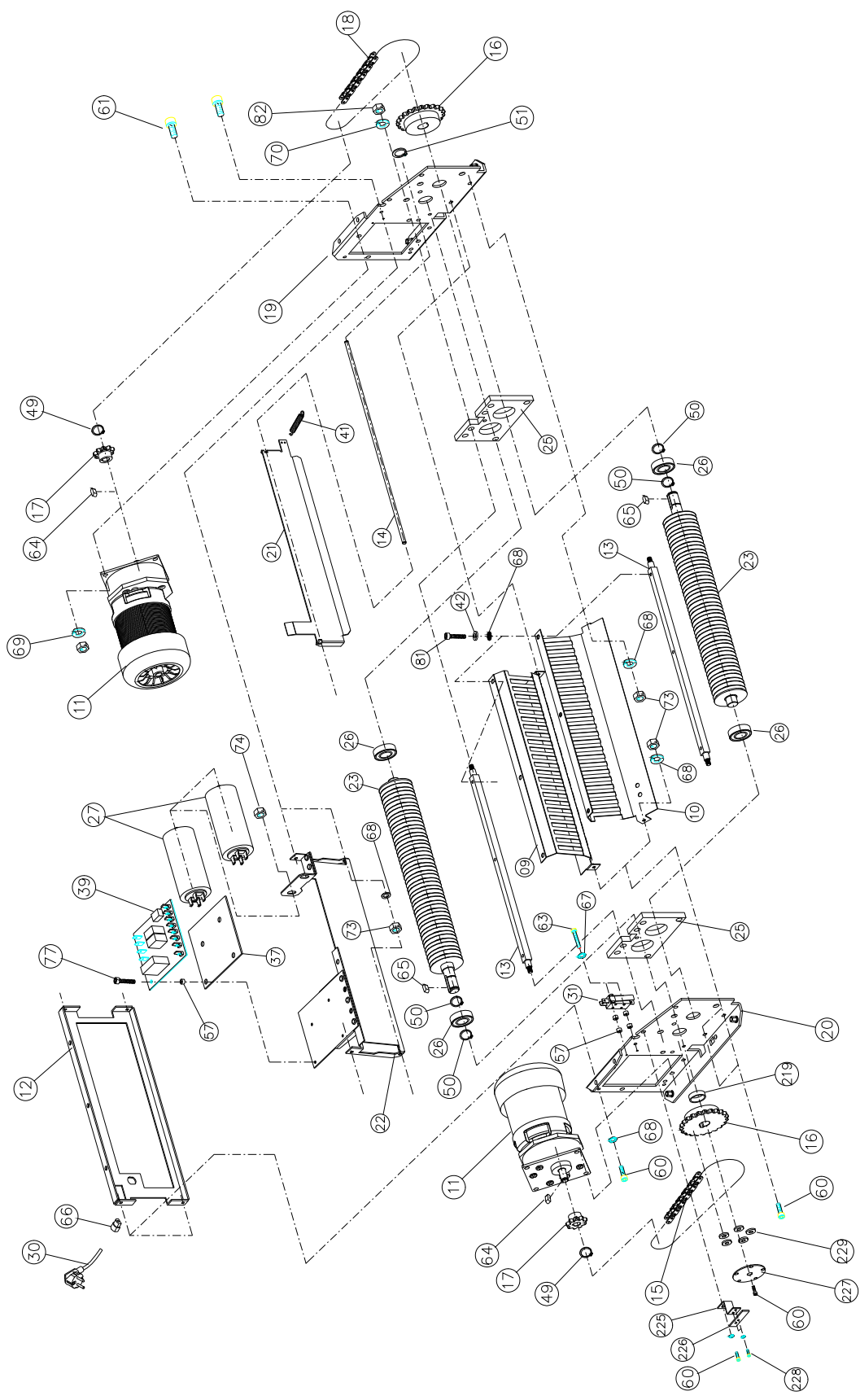

DISEGNO/DRAWING 300 SS5-F E/S

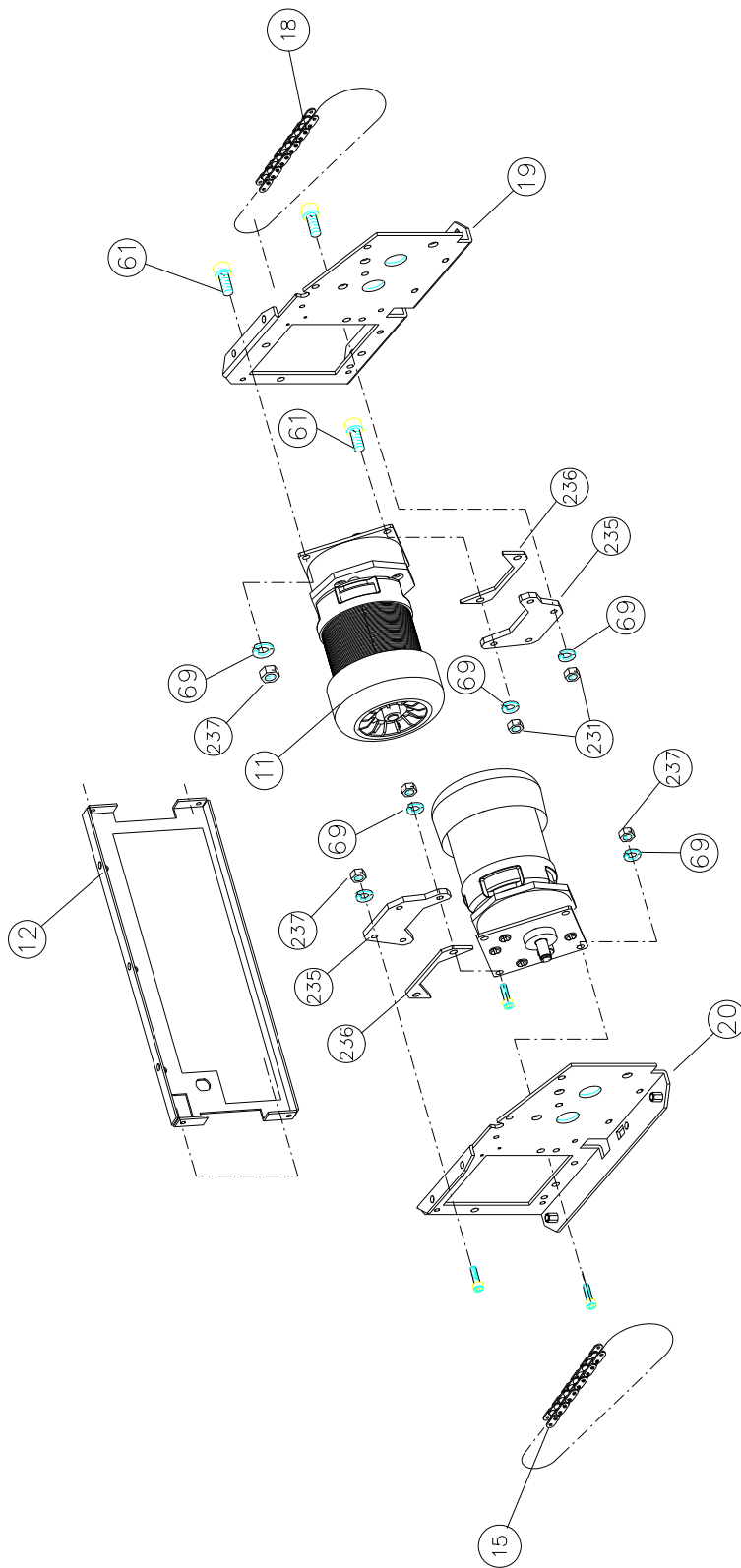

KOBRA 300 SS5
 " REVISION" C
 EFFECTIVE PRODUCTION DATE: 02/08/06

DISEGNO/DRAWING 300 SS5-F1 E/S

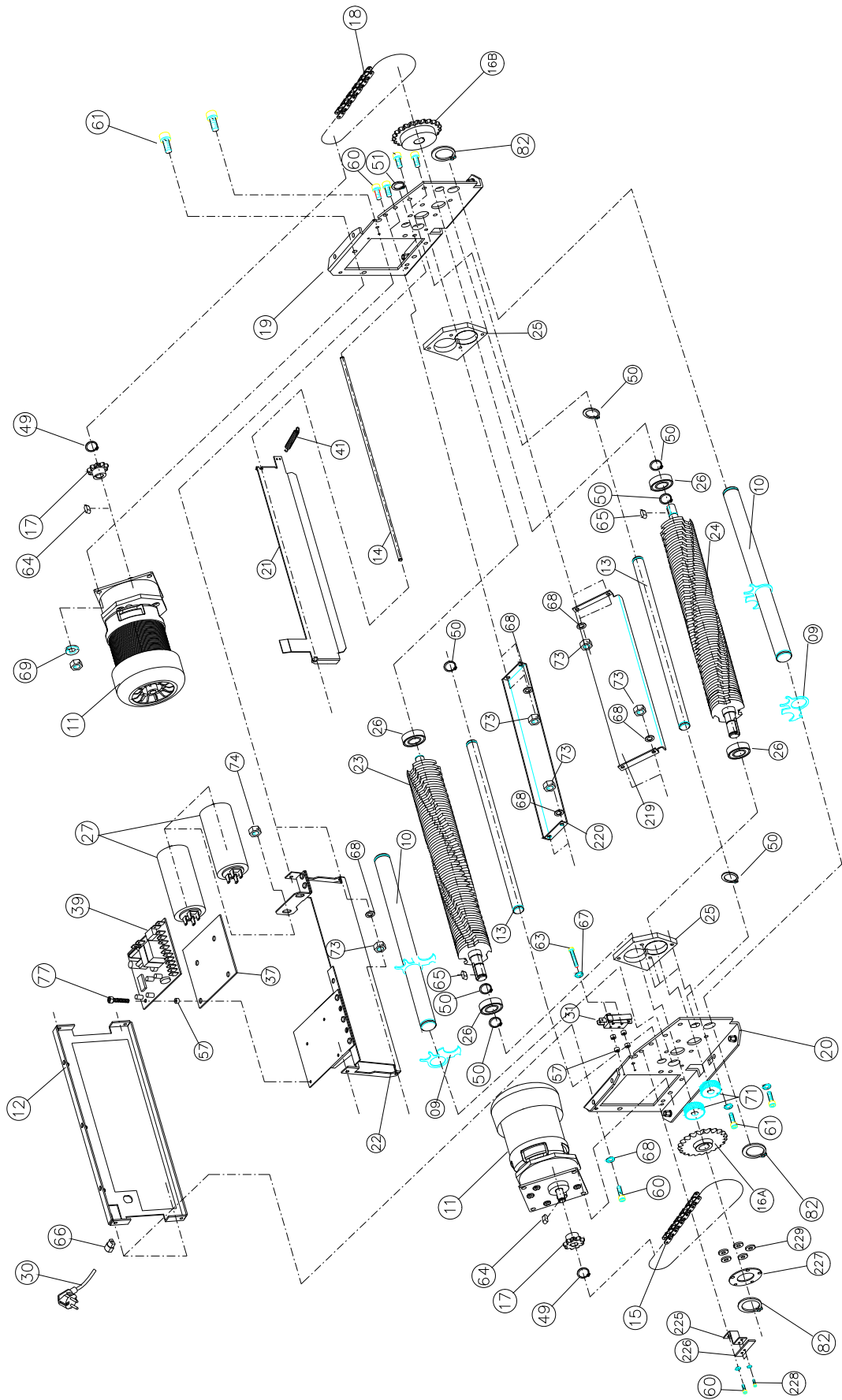

DISEGNO/DRAWING 300 CC2-G E/S

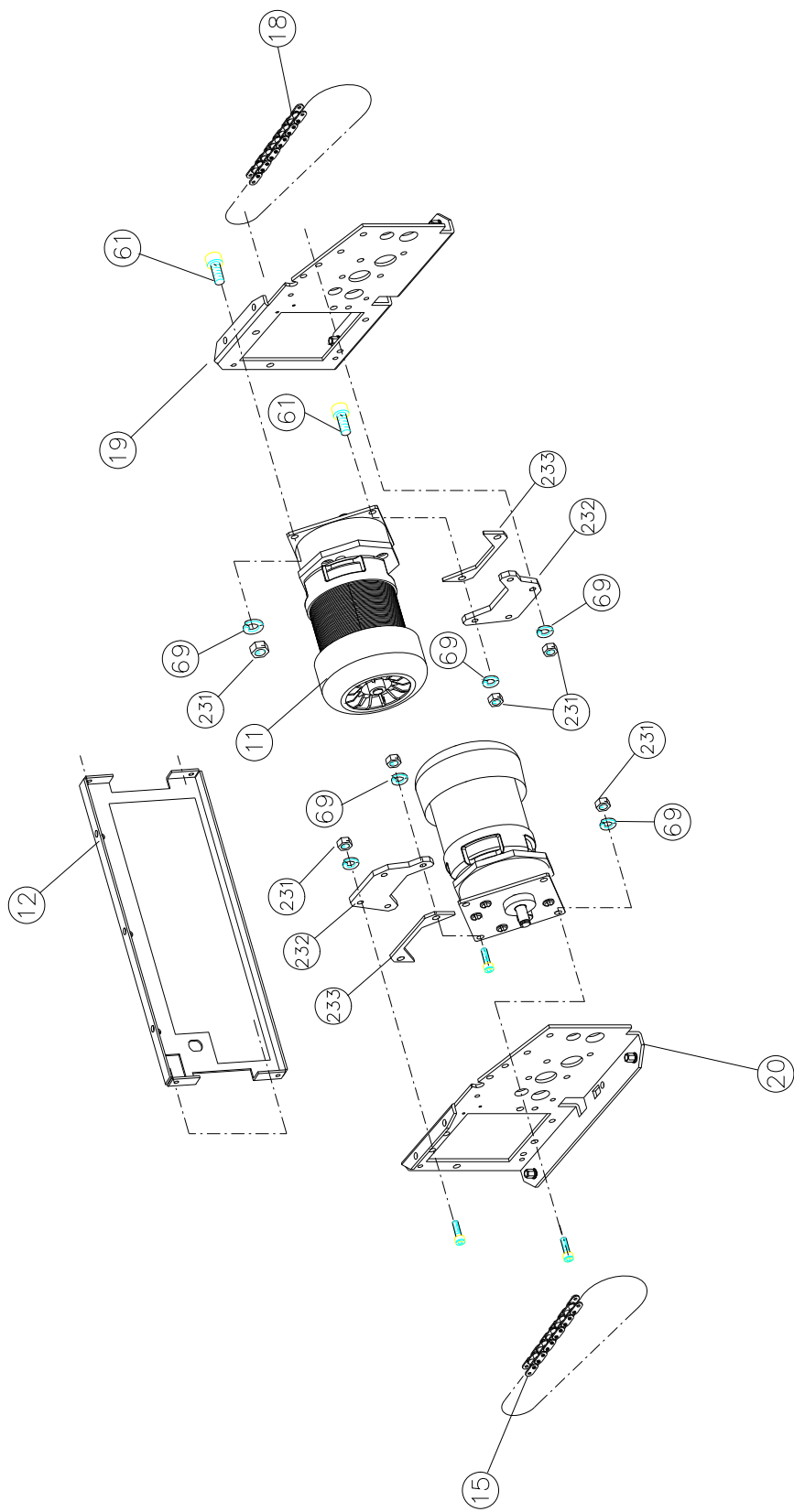

KOBRA 300 CC2
 " REVISION " C
 EFFECTIVE PRODUCTION DATE: 02/08/06

DISEGNO/DRAWING 300 CC2-G1 E/S

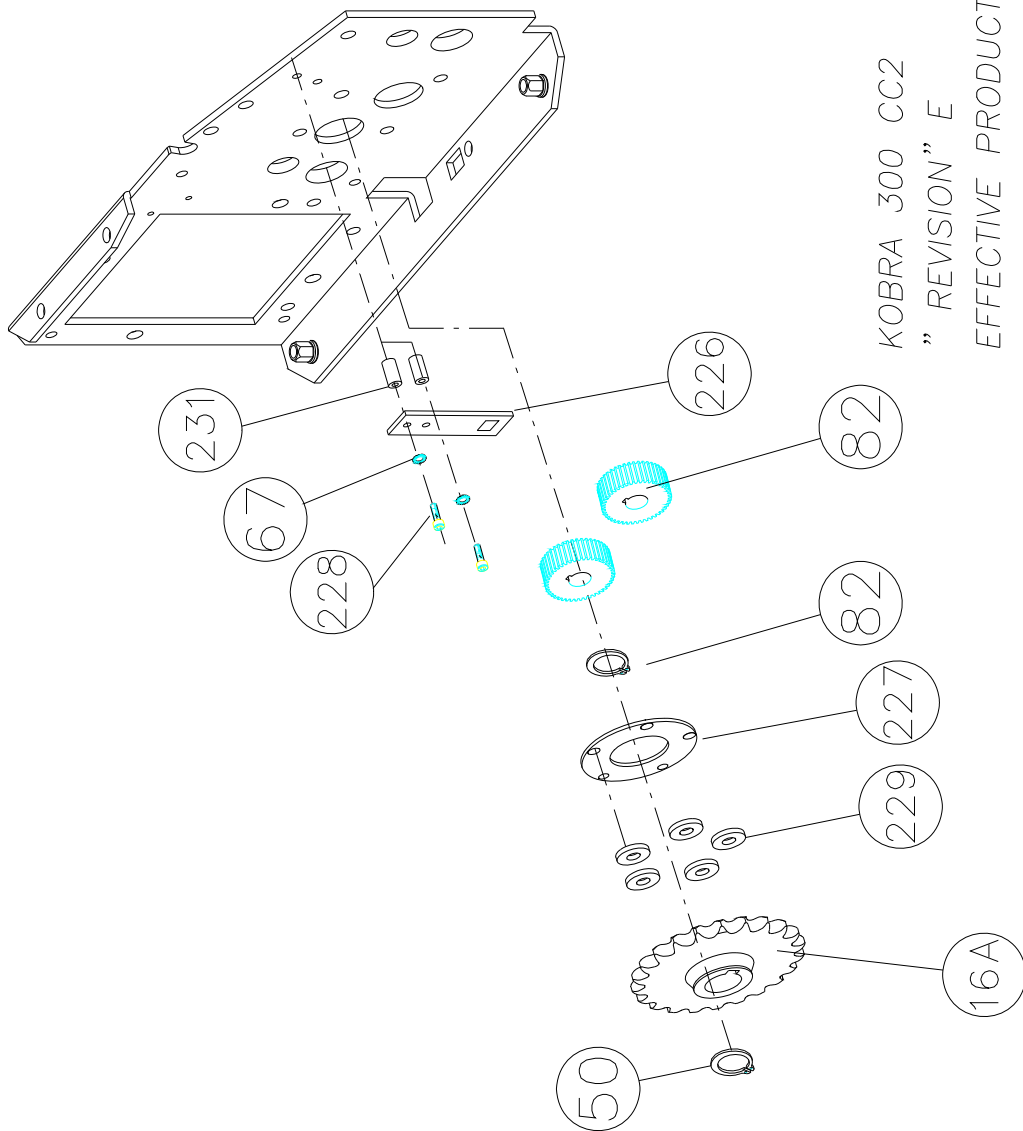

KOBRA 300 CC2
" REVISION " E

EFFECTIVE PRODUCTION DATE: 14/05/07

DISEGNO/DRAWING 300 CC2-G2 E/S

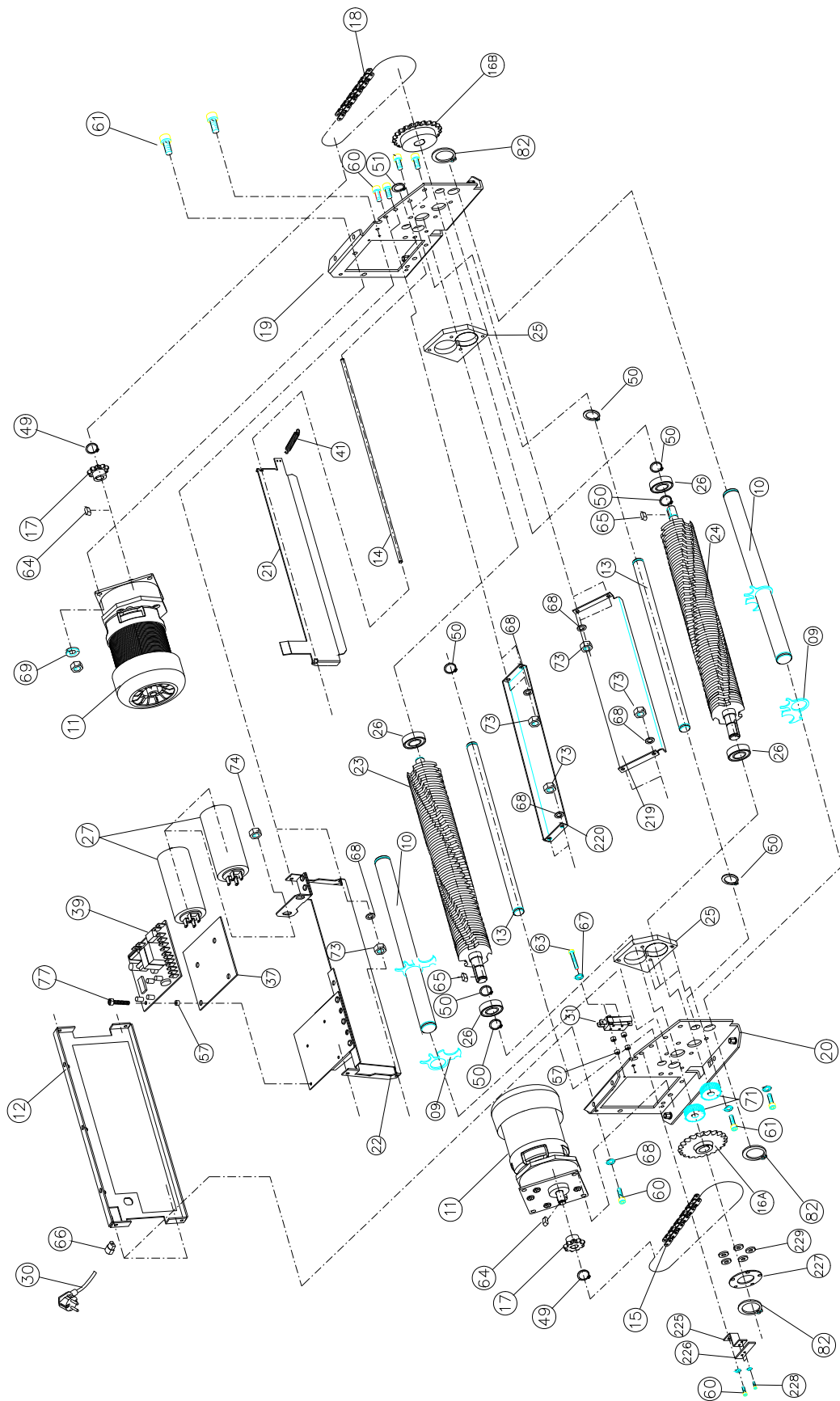

DISEGNO/DRAWING 300 CC4-H E/S

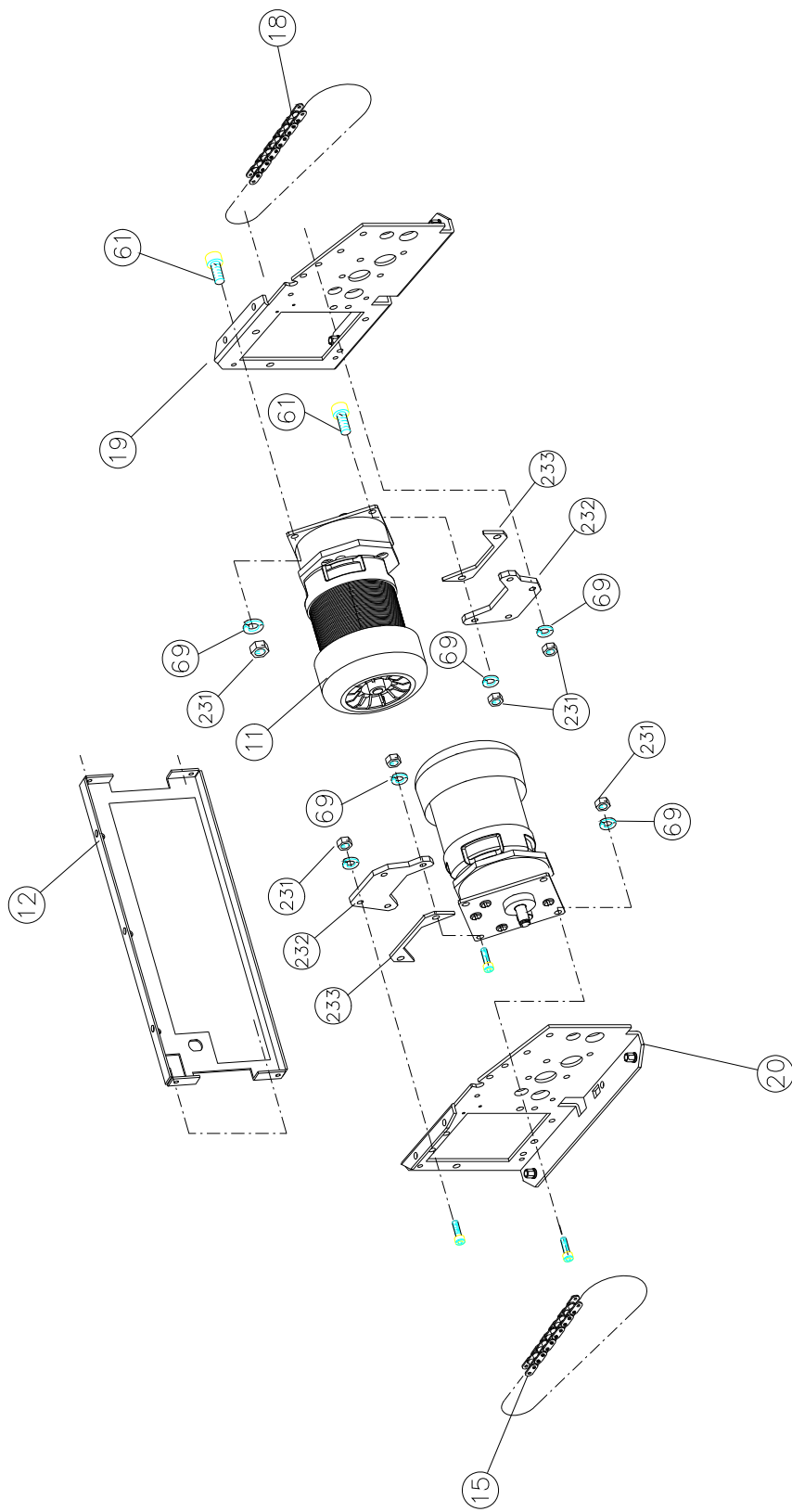

KOBRA 300 CC4
 " REVISION" C
 EFFECTIVE PRODUCTION DATE: 02/08/06

DISEGNO/DRAWING 300 CC4-H1 E/S

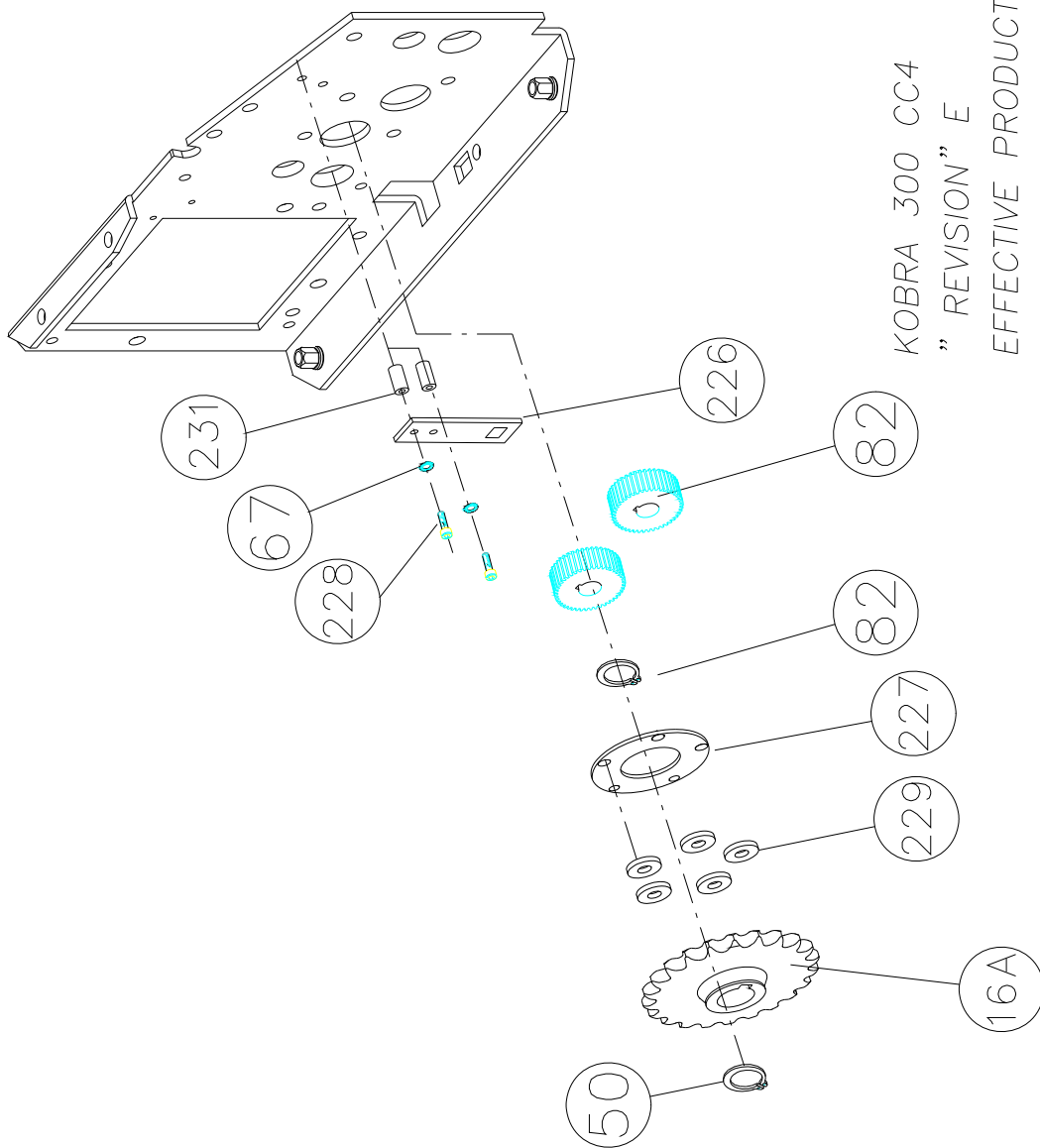

DISEGNO/DRAWING 300 CC4-H2 E/S

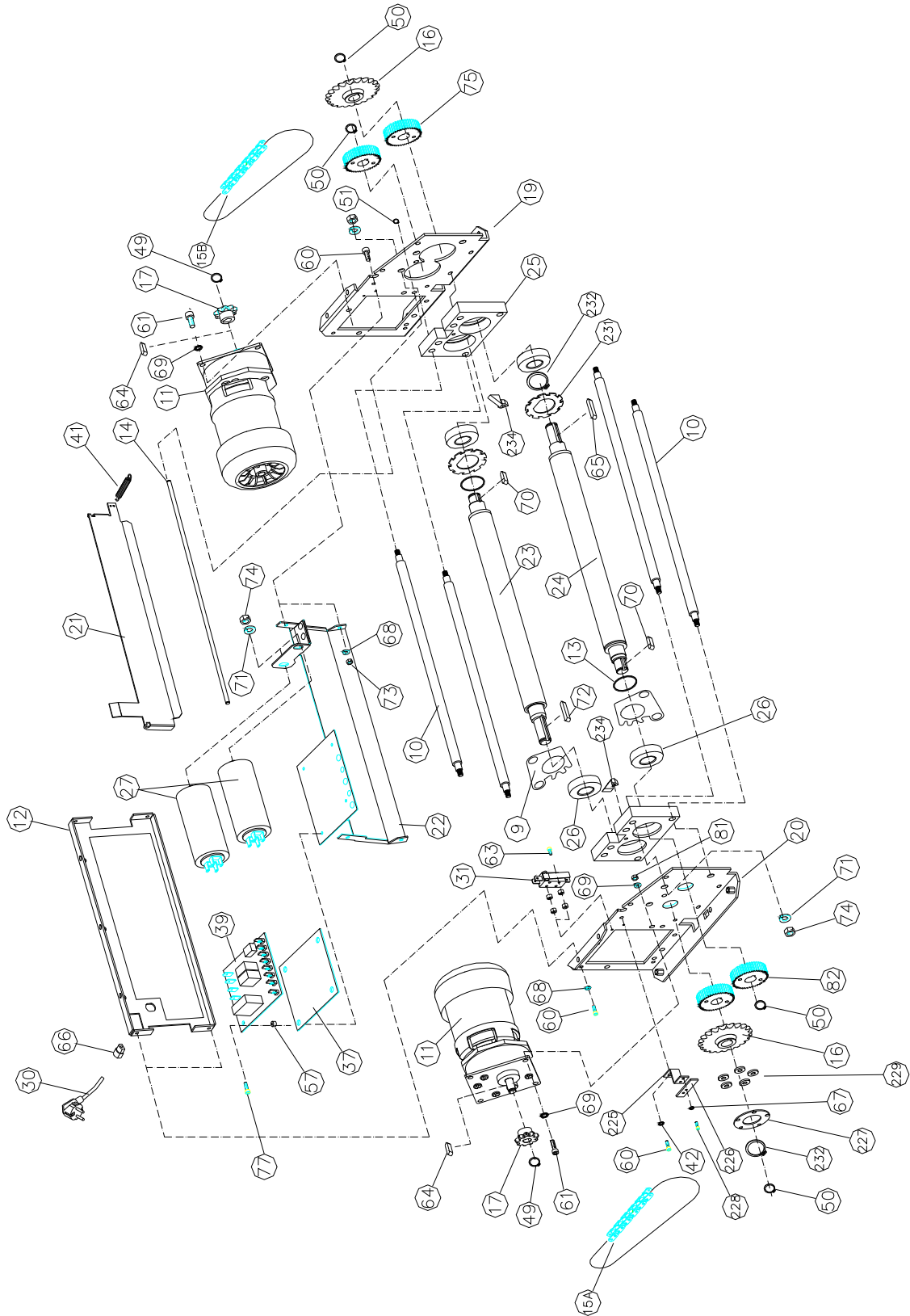

DISEGNO/DRAWING 300 HS-I E/S

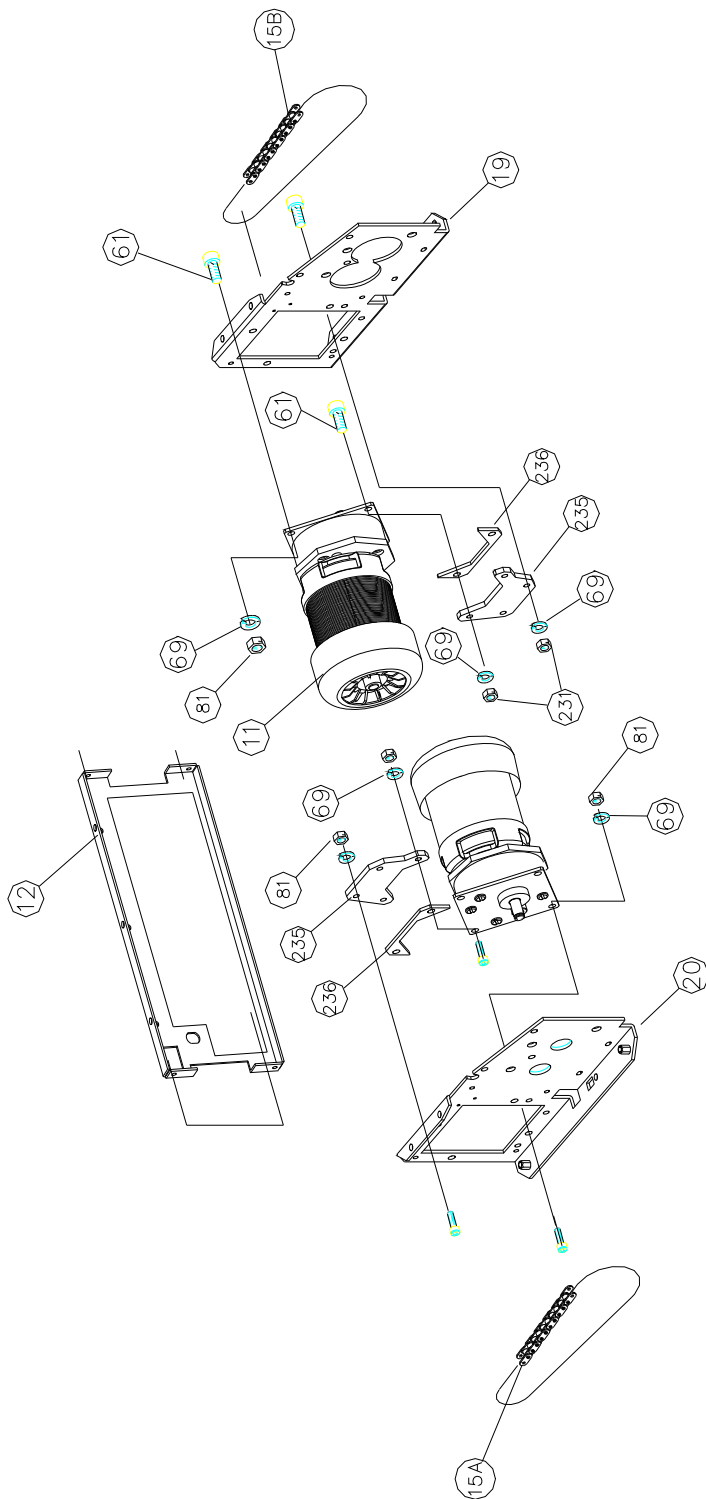

KOBRA 300 HS
 " REVISION" C
 EFFECTIVE PRODUCTION DATE: 02/08/06

DISEGNO/DRAWING 300 HS-I-1 E/S

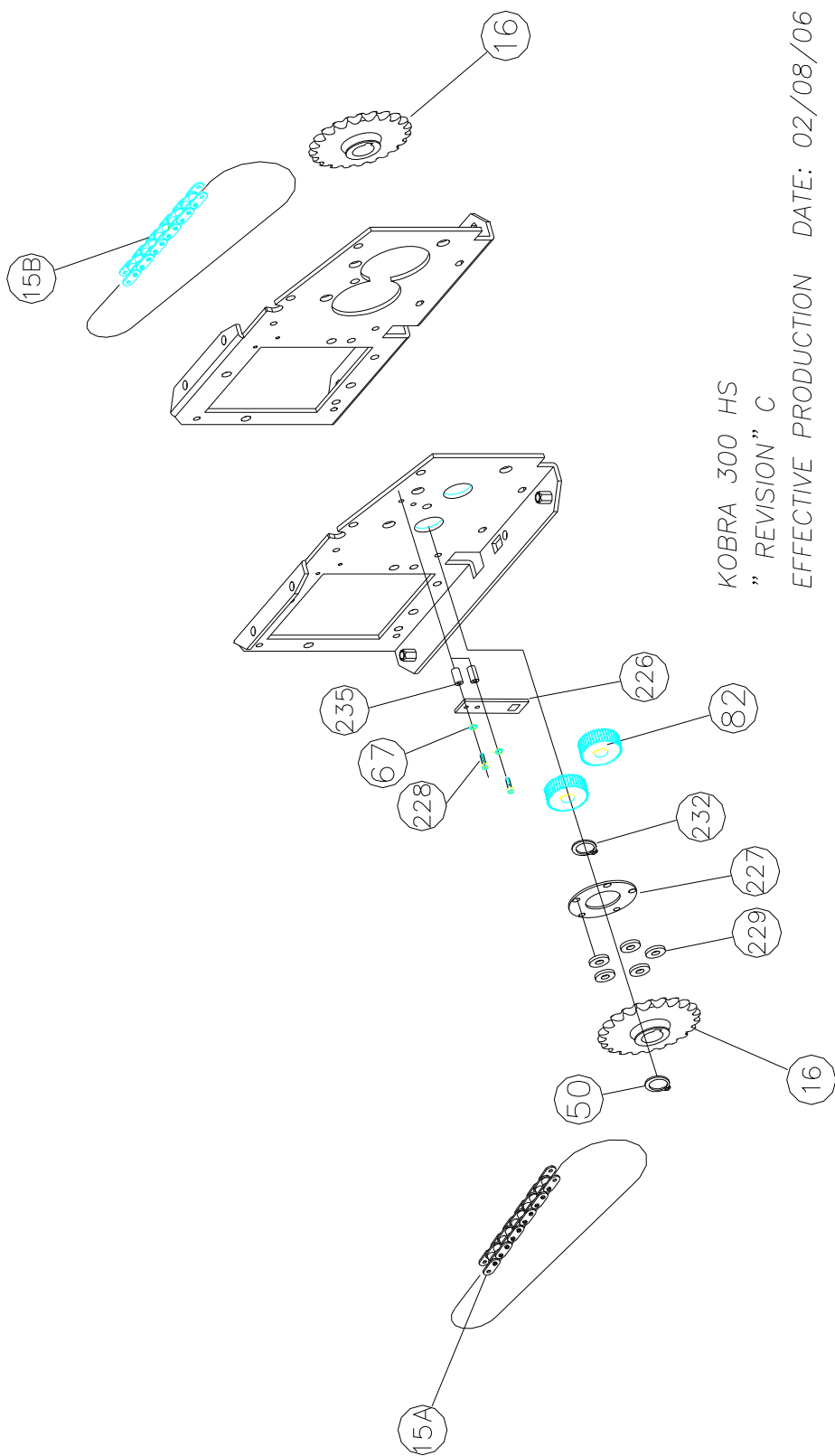

DISEGNO/DRAWING 300 HS-I-2 E/S

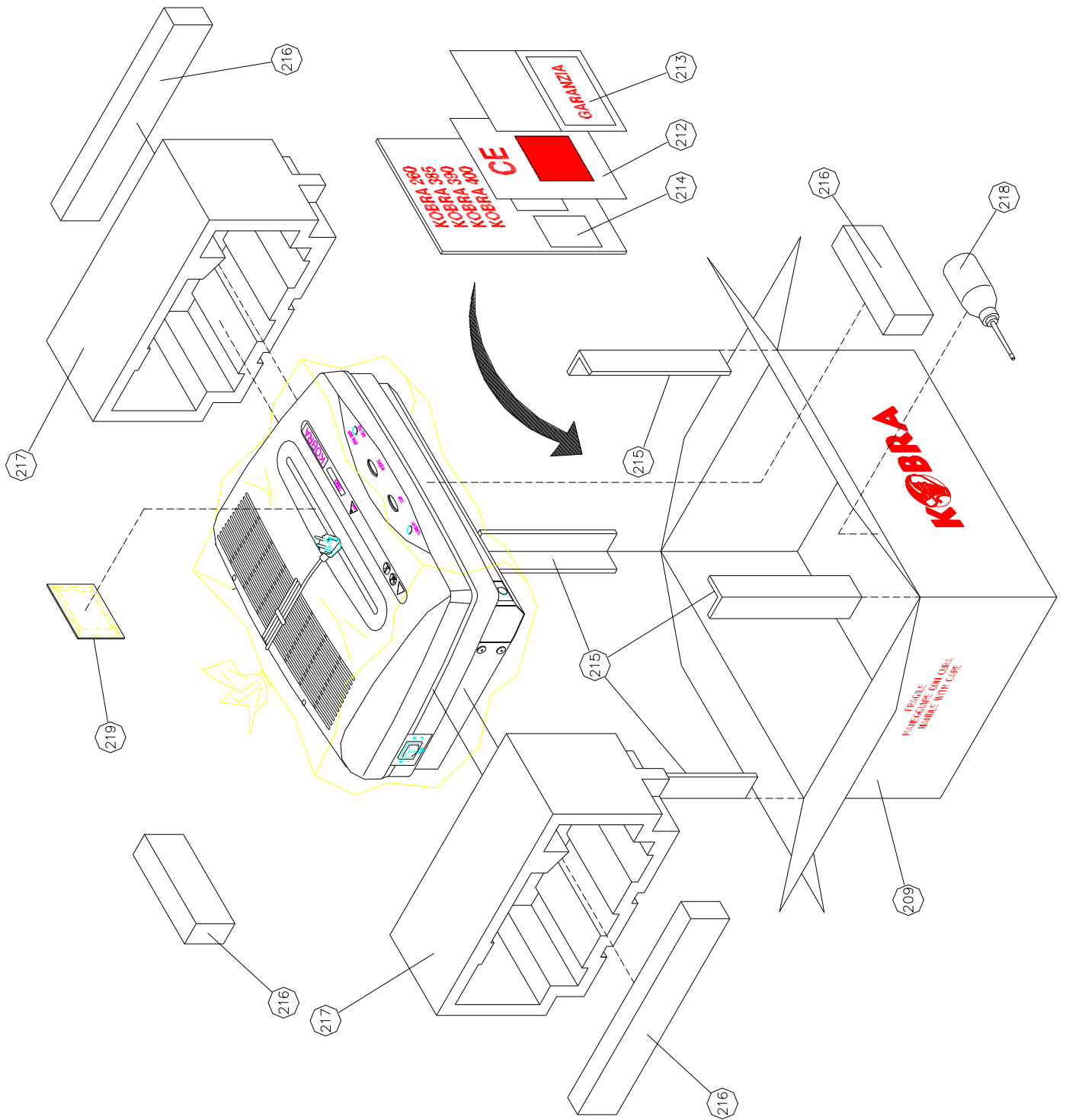

DISEGNO/DRAWING 300 SS4-SS5-CC2-CC4-HS-L E/S

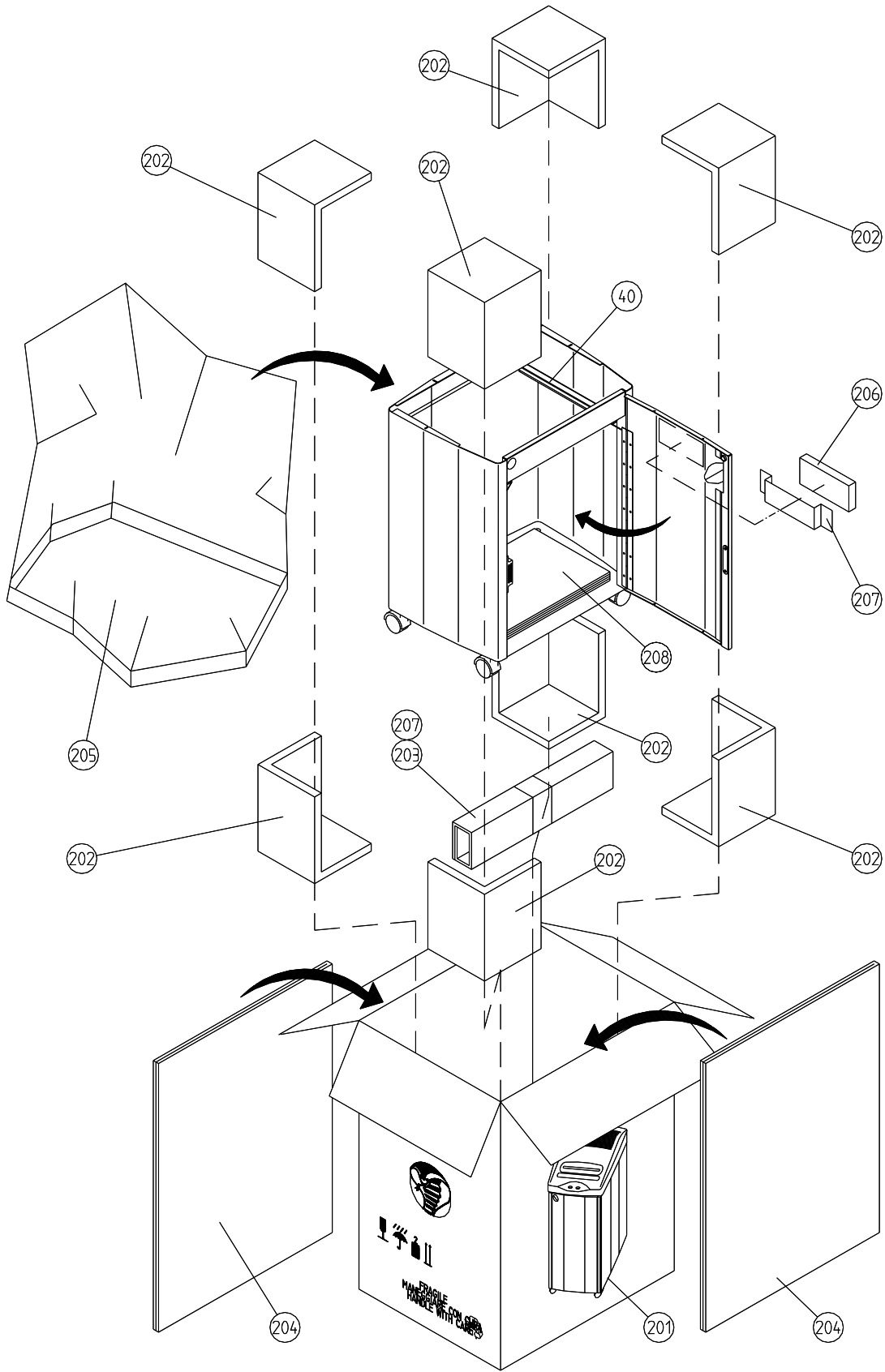

DISEGNO/DRAWING 260 SS4-SS5-CC2-CC4-HS-M E/S

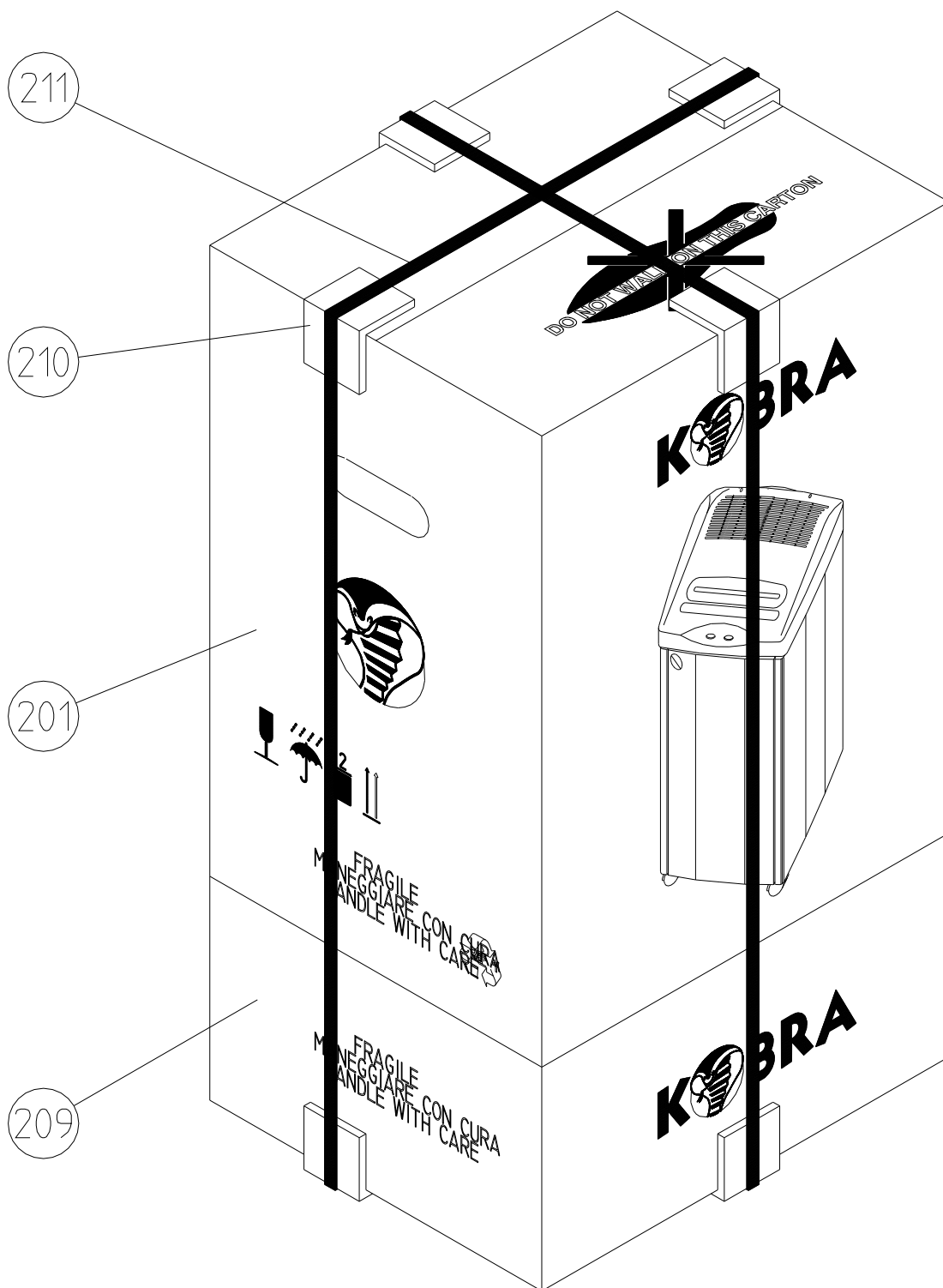

DISEGNO/DRAWING 300 SS4-SS5-CC2-CC4-HS-M E/S

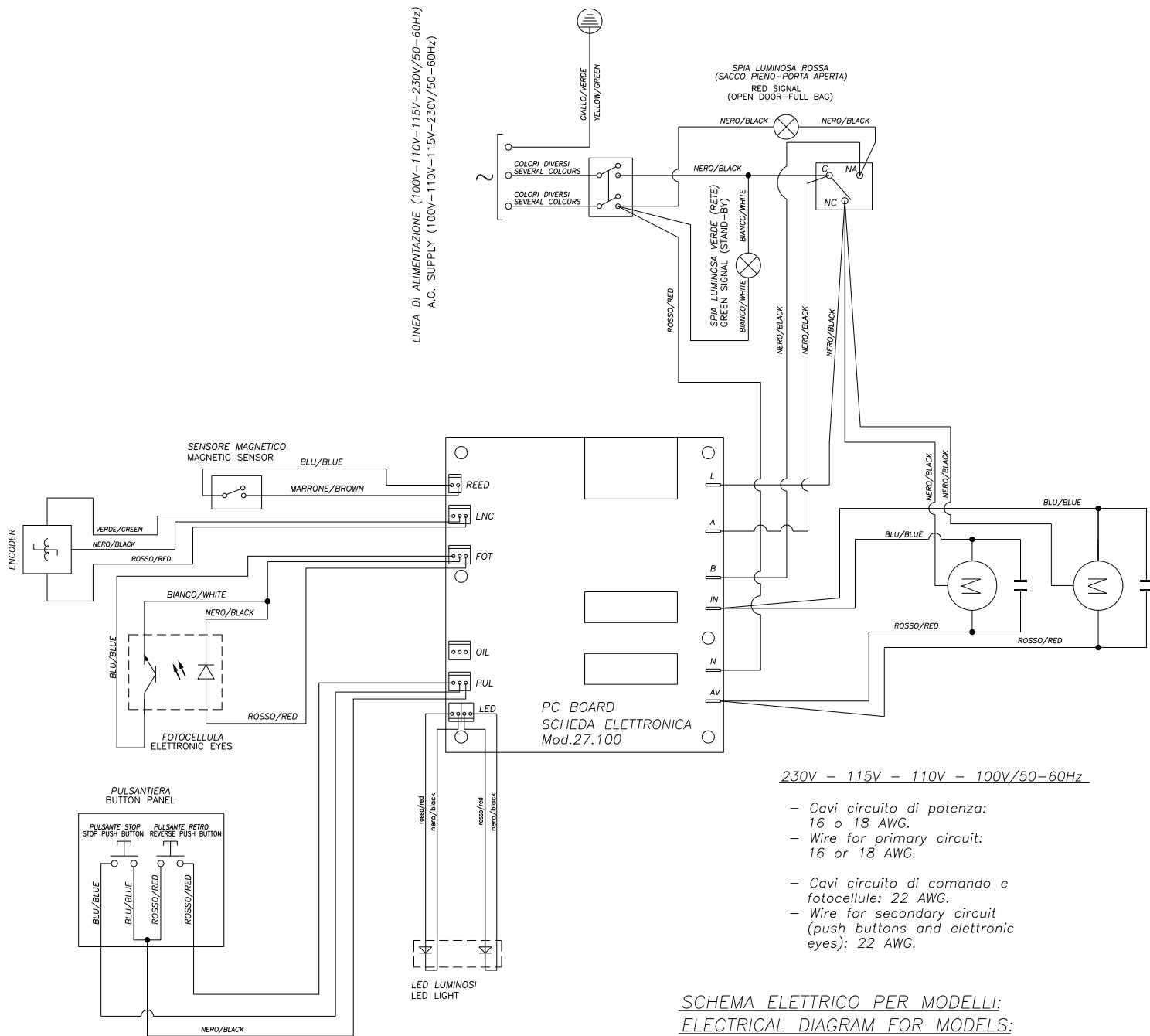

DISEGNO/DRAWING 300 SS4-SS5-CC2-CC4-N E/S